



**ESTADÍSTICAS
DE LA
DEUDA DEL ESTADO**



ÍNDICE

Página

I. DEUDA EN CIRCULACIÓN

CENTRAL GOVERNMENT OUTSTANDING DEBT

Deuda del Estado: Nominal en circulación	1
Central Government Debt: Nominal outstanding amounts	
Vida media de la Deuda del Estado.	2
Government Debt: Average maturity.	
Tipo de interés medio de la Deuda del Estado en moneda nacional.	3 a 4
Euro-denominated Government Debt: Average interest rate outstanding debt.	
Distribución por tenedores de la Deuda del Estado anotada	
Domestic Government Debt: Holders	
- Letras del Tesoro.	5
Treasury Bills	
- Bonos y Obligaciones del Estado no segregados.	6
Unstripped Government Bonds.	
- Bonos y Obligaciones del Estado segregados.	7 a 8
Stripped Government Bonds.	
- Total Deuda del Estado no segregada y principales de la Deuda del Estado segregada	9
Total unstripped and stripped (principal only) Government Debt.	
Deuda del Estado en divisas: distribución por monedas.	10
Foreign-currency denominated Government Debt: Breakdown by currencies of denomination.	

II. FINANCIACIÓN DEL ESTADO

CENTRAL GOVERNMENT FINANCING

Evolución de la financiación del Estado en 2024	11
Government funding evolution in 2024	
Deuda del Estado en moneda nacional:	
Tipos efectivos de interés de las nuevas emisiones	12
Domestic Government Debt: Yields of new issues.	

Subastas de Deuda del Estado (2024-2023): Nominal emitido y rendimientos..... 13 a 21
Government Debt auctions (2024-2023): Nominal issued and yields.

Tipos marginales de interés: Letras, Bonos, Obligaciones y Deuda Indexada (2002-2024): 22 a 25
T-Bills, Government Bonds and inflation linked bonds auctions (2002-2024): Marginal interest rates.

Financiación neta del Estado en 2024 y 2023 26 a 29
Government Debt: Net financing 2024 and 2023

Perfil de vencimientos anuales deuda viva (2024-2071) 30
Government Debt: Annual maturity profile (2024-2071)

**III. MERCADO SECUNDARIO
SECONDARY MARKET**

Negociación de la Deuda del Estado.

Trading in Government Debt.

- Negociación total por tipo de instrumento (medias de cifras diarias) 31
Total turnover detailed by instrument type (daily average)
- Mercado electrónico y Segundo escalón (suma de cifras diarias) 32
Electronic Market and Interdealer Brokers (monthly totals)

Mercado de Deuda Segregada

Strips market

- Segregación/ reconstitución y negociación total (por meses) 33
Stripping/reconstituting and trading (monthly totals)
- Deuda segregada con CAC's 34 a 35
Strips market with CAC's.
- Deuda segregada sin CAC's 36
Strips market without CAC's.

DEUDA DEL ESTADO EN CIRCULACIÓN *

(Nominal en millones de euros)

FECHA	DEUDA EN MONEDA NACIONAL												DEUDA EN DIVISAS**	BANCO DE ESPAÑA** (Préstamos)	TOTAL			
	LETRAS					BONOS Y OBLIGACIONES						EUROBONOS Y NOTAS M/P				RESTO	ASUMIDA	
	Hasta 3 m.	6 meses	9 meses	12 meses	18 meses	Hasta 3 años	5-7 años	10 años	15 años	20-50 años	B y O Ind.							
2002				15.008	20.823	29.177	54.829	109.855	35.403	17.846		7.031	2.227	955	10.447	8.359	311.961	
2003	1.053	2.476		12.366	22.871	21.988	54.609	111.747	36.938	20.687		4.986	2.106	447	8.987	7.873	309.135	
2004	774	3.007		11.399	21.808	19.080	55.835	114.641	42.528	23.793		4.072	1.995	5.740	7.094	7.388	319.154	
2005		1.720		9.584	21.990	23.904	45.562	119.649	43.733	31.814		4.072	1.733	2.668	5.833	6.902	319.162	
2006				10.414	20.887	22.672	38.754	123.446	43.733	35.470		2.700	1.668	2.173	4.125	6.416	312.457	
2007		3.089		22.266	7.090	11.604	35.529	128.558	43.733	41.496		1.677	835	1.842	3.617	5.832	307.168	
2008	5.033	2.733		44.308		15.542	43.634	136.377	49.602	47.887		610	500	1.689	5.261	5.249	358.425	
2009	6.132	20.803		58.577		41.354	55.248	161.263	58.592	60.132		610		1.533	6.493	4.665	475.402	
2010	7.085	9.458		53.941	19.272	62.013	61.327	172.645	72.833	68.339		1.230	617	1.400	6.398	4.082	540.639	
2011	7.687	11.251		49.701	21.968	61.101	86.501	189.519	81.799	70.989		1.104	617	1.264	5.089	3.499	592.090	
2012	4.439	18.826		39.361	21.986	79.129	107.847	210.791	86.821	72.260		335	40.085	1.146	2.289	2.915	688.231	
2013	4.280	8.555	23.663	43.547	9.129	84.206	143.776	235.797	80.531	78.293		335	43.040	1.056	2.104	1.943	760.256	
2014	2.620	6.291	23.856	45.160		91.457	137.292	290.842	75.480	83.955	12.422	335	43.221	24.579	2.560	972	841.041	
2015	1.917	4.751	23.532	52.236		71.279	144.105	318.309	94.738	95.752	20.844	335	39.221	19.156	2.843		889.019	
2016	2.270	3.748	23.079	53.266		71.155	124.728	335.812	108.554	115.757		335	39.080	13.538	2.902		923.003	
2017	3.806	5.254	18.715	51.059		44.244	155.044	359.304	105.006	135.325	41.803	335	36.878	9.394	2.291		968.460	
2018	1.082	3.228	14.885	51.247		42.086	139.986	384.100	117.568	157.214	55.516	335	29.135	6.804	645		1.003.829	
2019	1.841	5.443	12.037	49.015		38.301	138.215	388.116	134.422	165.805	52.993	335	29.847	6.724	666		1.023.760	
2020	1.156	3.989	15.702	58.920		62.135	124.097	419.980	143.825	197.265	60.953	335	39.532	5.736	625		1.134.248	
2021	1.494	5.650	12.720	59.546		39.885	126.323	468.614	156.275	222.140	64.397	335	50.040	4.823	656		1.212.897	
2022	1.073	5.377	13.540	54.891		59.816	103.010	516.771	165.253	250.803	78.841	335	46.003	2.830	649		1.299.193	
2023																		
Enero	1.174	5.222	13.879	54.599		62.680	103.010	501.129	165.253	253.680	79.423	335	45.657	1.480	646		1.288.167	
Febrero	1.201	5.302	13.703	52.960		65.607	103.010	522.551	170.253	255.694	79.862	335	45.657	1.480	648		1.318.264	
Marzo	1.655	5.407	13.593	51.922		68.183	103.010	532.722	170.253	257.672	80.374	335	45.657	1.455	641		1.332.881	
Abril	1.581	5.436	13.636	51.182		48.892	103.010	541.114	170.253	260.586	81.571	335	45.657	1.455	634		1.325.341	
Mayo	1.493	5.602	13.918	50.472		53.388	104.355	544.774	170.253	264.799	83.077	335	45.657	1.455	646		1.340.226	
Junio	1.429	5.780	13.893	49.902		57.627	104.355	559.850	173.790	266.795	84.354	335	45.655	1.405	636		1.365.806	
Julio	1.410	5.687	14.068	49.854		59.652	83.171	566.774	175.376	269.892	85.028	335	45.655	1.405	633		1.358.938	
Agosto	1.512	5.780	13.883	49.738		59.652	83.171	572.751	175.376	269.892	86.005	335	45.655	1.405	636		1.365.788	
Septiembre	1.533	6.001	14.540	49.412		62.484	83.171	581.769	175.376	272.184	86.611	335	45.655	1.394	641		1.381.103	
Octubre	1.633	6.255	14.180	50.176		62.484	87.481	566.660	176.943	274.108	90.190	335	45.642	1.394	636		1.378.116	
Noviembre	1.617	6.398	14.288	49.637		63.497	89.934	570.163	176.943	278.434	84.557	335	45.642	1.394	630		1.383.468	
Diciembre	1.467	6.578	14.194	49.360		63.497	89.934	571.361	178.670	278.434	85.254	335	41.912	387	630		1.382.012	
2024																		
Enero	1.410	6.584	14.168	48.659		68.864	92.090	588.344	163.916	279.891	85.520	335	42.161	387	636		1.392.965	
Febrero	1.344	6.440	14.194	48.744		70.727	94.276	594.397	165.764	285.891	86.174	335	42.161	387	634		1.411.467	
Marzo	1.504	6.585	14.160	49.341		74.242	96.354	599.637	165.764	289.736	86.478	335	42.161	362	634		1.427.293	
Abril	1.503	6.997	14.052	49.226		75.742	98.540	582.658	169.042	290.771	87.502	335	42.161	362	633		1.419.524	
Mayo	1.426	7.329	14.192	49.451		58.114	102.697	584.140	171.143	292.668	88.737	335	42.161	362	628		1.413.384	
Junio	1.365	7.524	14.099	49.671		60.094	105.542	599.916	171.143	294.551	89.792	335	42.158	351	633		1.437.174	
Julio	1.675	7.835	14.026	48.694		62.170	87.844	607.720	174.843	294.551	90.769	335	42.158	351	637		1.433.610	
Agosto	1.812	8.080	14.278	48.656		64.399	87.844	611.192	174.843	295.980	92.047	335	42.158	351	632		1.442.609	
Septiembre	2.005	8.318	14.403	49.720		65.981	89.528	617.311	176.541	298.077	92.683	335	42.158	340	632		1.458.031	
Octubre	1.662	8.289	14.324	49.120		67.835	89.528	599.014	176.541	300.667	97.521	335	42.146	292	635		1.447.907	

(*) Importe nominal de la deuda viva a fin de cada periodo, actualizado en las deudas Indexadas por el coeficiente de indexación correspondiente.

(**) Deuda propia y asumida

DEUDA DEL ESTADO: VIDA MEDIA

(Años)

FECHA	DEUDA EN MONEDA NACIONAL							DEUDA EN DIVISAS*	BANCO DE ESPAÑA* (Préstamos)	TOTAL VIDA MEDIA
	LETRAS	BONOS	OBLIGACIONES	EUROBONOS Y NOTAS M/P*	RESTO	ASUMIDA	TOTAL			
2002	0,61	1,96	9,31	3,21	6,50	2,42	5,95	4,13	9,26	5,98
2003	0,58	1,90	9,34	3,46	5,85	3,58	6,09	3,24	8,77	6,08
2004	0,66	1,91	9,17	3,02	5,16	6,53	6,20	3,63	8,28	6,19
2005	0,66	1,94	9,45	2,02	4,89	7,21	6,65	4,36	7,80	6,63
2006	0,68	1,82	9,22	1,75	4,05	7,75	6,73	4,35	7,31	6,71
2007	0,50	2,16	9,03	1,81	1,50	7,37	6,94	3,50	4,33	6,85
2008	0,53	2,07	9,23	3,28	0,61	8,00	6,68	3,62	3,77	6,59
2009	0,42	2,60	9,74	2,28		7,78	6,52	3,10	3,20	6,44
2010	0,53	2,55	10,09	1,24	21,08	7,47	6,70	2,94	2,62	6,62
2011	0,48	2,28	10,00	7,64	20,08	7,22	6,57	2,71	2,00	6,51
2012	0,51	2,24	9,13	23,36	12,55	6,91	6,38	4,09	1,33	6,35
2013	0,41	2,14	9,29	22,36	11,53	6,46	6,22	6,16	0,83	6,20
2014	0,43	2,20	9,10	21,36	10,63	3,44	6,28	7,18	0,33	6,28
2015	0,42	2,21	9,08	20,36	9,64	3,23	6,45	6,42		6,45
2016	0,44	2,17	9,36	19,36	8,62	3,29	6,81	5,30		6,81
2017	0,43	2,08	9,72	18,36	7,60	3,55	7,13	5,01		7,13
2018	0,45	2,09	9,77	17,36	6,64	3,58	7,45	17,02		7,45
2019	0,45	1,99	9,75	16,36	5,71	2,62	7,55	15,93		7,55
2020	0,39	1,95	9,96	15,36	6,97	2,05	7,74	14,79		7,75
2021	0,41	2,12	9,80	14,36	8,18	1,50	7,99	13,96		7,99
2022	0,41	1,92	9,44	13,36	7,82	0,96	7,85	13,40		7,86
2023										
Enero	0,42	1,86	9,58	13,27	7,79	1,70	7,93	13,25		7,93
Febrero	0,43	1,81	9,54	13,19	7,71	1,63	7,93	13,26		7,93
Marzo	0,42	1,74	9,48	13,11	7,63	1,57	7,87	13,10		7,88
Abril	0,43	1,91	9,43	13,03	7,55	1,49	7,96	13,02		7,96
Mayo	0,42	1,86	9,37	12,94	7,46	1,40	7,89	12,98		7,89
Junio	0,42	1,81	9,34	12,86	7,38	1,37	7,86	12,88		7,86
Julio	0,44	1,99	9,33	12,78	7,30	1,28	7,97	12,74		7,97
Agosto	0,44	1,90	9,23	12,69	7,21	1,20	7,89	12,72		7,89
Septiembre	0,44	1,84	9,17	12,61	7,13	1,13	7,82	12,75		7,82
Octubre	0,43	1,86	9,28	12,52	7,05	1,04	7,88	12,70		7,88
Noviembre	0,43	1,90	9,26	12,44	6,96	0,96	7,88	12,48		7,88
Diciembre	0,42	1,82	9,18	12,36	7,50	3,18	7,84	12,34		7,84
2024										
Enero	0,42	1,84	9,29	12,27	7,53	3,09	7,91	12,31		7,91
Febrero	0,42	1,82	9,32	12,19	7,45	3,01	7,93	12,26		7,93
Marzo	0,42	1,81	9,26	12,11	7,37	3,13	7,85	12,18		7,85
Abril	0,42	1,78	9,39	12,02	7,29	3,05	7,92	12,16		7,92
Mayo	0,42	2,00	9,33	11,94	7,20	2,96	7,96	12,04		7,96
Junio	0,42	1,98	9,29	11,86	7,12	2,98	7,92	11,99		7,92
Julio	0,42	2,13	9,21	11,77	7,03	2,90	7,94	11,80		7,94
Agosto	0,42	2,06	9,13	11,69	6,95	2,81	7,87	11,61		7,87
Septiembre	0,43	2,01	9,06	11,61	6,87	2,82	7,79	11,46		7,79
Octubre	0,43	1,93	9,20	11,52	6,78	3,19	7,87	11,53		7,88

(*) Deuda propia y asumida.

DEUDA DEL ESTADO EN MONEDA NACIONAL: TIPO DE INTERÉS MEDIO DE LA DEUDA EN CIRCULACIÓN*

(% y millones de euros)

FECHA	DEUDA EMITIDA POR EL ESTADO				TIPO INTERES MEDIO	DEUDA ASUMIDA	TIPO INTERES MEDIO TOTAL*	B y O Indexados (Tipo Interés Real)	Pro memoria REND. EFEC. Medio (Inflac. Estimad.)**
	LETRAS	BONOS	OBLIGACIONES	RESTO					
2002	3,526 (35.831)	4,645 (84.006)	6,318 (163.104)	3,578 (17.618)	5,357	8,959 (955)	5,369	5,369	
2003	2,438 (38.766)	4,136 (76.597)	5,812 (169.372)	3,149 (14.966)	4,814	8,731 (447)	4,820	4,820	
2004	2,259 (36.988)	3,863 (74.915)	5,579 (180.963)	2,811 (13.454)	4,637	3,495 (5.740)	4,615	4,615	
2005	2,263 (33.294)	3,265 (69.466)	5,245 (195.195)	2,824 (12.706)	4,384	4,721 (2.668)	4,387	4,387	
2006	3,158 (31.301)	3,148 (61.426)	5,002 (202.649)	2,479 (10.784)	4,353	5,358 (2.173)	4,360	4,360	
2007	4,027 (32.444)	3,399 (47.133)	4,933 (213.787)	1,992 (8.344)	4,514	6,293 (1.842)	4,525	4,525	
2008	3,510 (52.074)	3,601 (59.176)	4,772 (233.866)	0,980 (6.359)	4,319	4,431 (1.689)	4,320	4,320	
2009	0,880 (85.513)	3,068 (96.602)	4,564 (279.986)	0,728 (5.275)	3,538	2,236 (1.533)	3,533	3,533	
2010	1,689 (89.756)	3,026 (123.340)	4,570 (313.817)	1,284 (5.929)	3,691	2,298 (1.400)	3,687	3,687	
2011	3,093 (90.608)	3,292 (147.602)	4,701 (342.307)	1,757 (5.220)	4,071	2,671 (1.264)	4,068	4,068	
2012	2,664 (84.613)	3,607 (186.976)	4,720 (369.872)	0,585 (43.335)	3,900	1,650 (1.146)	3,897	3,897	
2013	1,225 (89.174)	3,530 (227.983)	4,741 (394.621)	0,918 (45.318)	3,734	1,849 (1.056)	3,731	3,731	
2014	0,358 (77.926)	3,023 (228.749)	4,457 (450.277)	1,106 (44.528)	3,463	4,028 (24.579)	3,480	1,056 (12.394)	3,466
2015	0,050 (82.435)	2,354 (215.384)	4,082 (508.799)	1,279 (39.556)	3,118	3,590 (19.156)	3,129	0,792 (20.800)	3,108
2016	-0,178 (82.363)	1,477 (195.883)	3,805 (560.123)	1,301 (39.415)	2,799	2,969 (13.538)	2,802	0,584 (28.588)	2,773

DEUDA DEL ESTADO EN MONEDA NACIONAL: TIPO DE INTERÉS MEDIO DE LA DEUDA EN CIRCULACIÓN*

(% y millones de euros)

FECHA	DEUDA EMITIDA POR EL ESTADO					DEUDA ASUMIDA	TIPO INTERES MEDIO TOTAL*	B y O Indexados (Tipo Interés Real)	Pro memoria REND. EFEC.Medio (Inflac. Estimad.)**
	LETRAS	BONOS	OBLIGACIONES	RESTO	TIPO INTERES MEDIO				
2017	-0,360 (78.835)	1,221 (199.288)	3,492 (599.635)	1,261 (37.213)	2,575	2,674 (9.394)	2,576	0,506 (41.006)	2,545
2018	-0,373 (70.442)	0,606 (182.072)	3,270 (658.882)	1,177 (29.470)	2,416	2,659 (6.804)	2,418	0,365 (53.464)	2,383
2019	-0,426 (68.335)	0,345 (176.516)	2,982 (688.343)	1,127 (30.182)	2,199	2,642 (6.724)	2,202	0,370 (50.718)	2,183
2020	-0,364 (79.766)	0,100 (186.231)	2,578 (761.070)	0,721 (39.867)	1,856	2,861 (5.736)	1,862	0,251 (58.640)	1,849
2021	-0,559 (-79.410)	0,003 (-166.207)	2,225 (-847.029)	0,586 (-50.375)	1,636	2,930 (-4.823)	1,642	0,194 (-59.627)	1,641
2022	0,728 (74.881)	0,177 (162.826)	2,131 (932.828)	0,705 (46.338)	1,729	4,486 (2.830)	1,735	0,131 (65.901)	1,731
2023									
Enero	1,078	0,222	2,085	0,707	1,714	4,917	1,718	0,138	1,715
Febrero	1,386	0,269	2,122	0,707	1,773	4,917	1,777	0,145	1,772
Marzo	1,713	0,317	2,139	0,707	1,812	5,057	1,816	0,154	1,810
Abril	2,004	0,425	2,155	0,707	1,881	5,057	1,885	0,160	1,876
Mayo	2,263	0,520	2,166	0,707	1,911	5,057	1,915	0,165	1,905
Junio	2,521	0,589	2,194	0,707	1,956	6,216	1,960	0,174	1,950
Julio	2,795	0,664	2,210	0,707	2,015	6,216	2,019	0,181	2,006
Agosto	3,036	0,664	2,217	0,707	2,034	6,216	2,039	0,187	2,025
Septiembre	3,202	0,719	2,232	0,707	2,061	6,257	2,066	0,194	2,051
Octubre	3,336	0,804	2,212	0,707	2,057	6,257	2,062	0,270	2,053
Noviembre	3,422	0,860	2,226	0,707	2,077	6,257	2,081	0,364	2,080
Diciembre	3,479 (71.599)	0,860 (153.431)	2,229 (1.028.464)	0,751 (42.247)	2,087	6,529 (387)	2,089	0,371 (69.707)	2,087
2024									
Enero	3,507	0,945	2,218	0,772	2,084	6,529	2,086	0,375	2,085
Febrero	3,544	0,992	2,234	0,772	2,103	6,529	2,104	0,383	2,103
Marzo	3,558	1,054	2,243	0,772	2,115	6,698	2,116	0,391	2,115
Abril	3,566	1,094	2,226	0,772	2,103	6,698	2,104	0,398	2,105
Mayo	3,567	1,348	2,232	0,772	2,151	6,698	2,152	0,402	2,150
Junio	3,552	1,397	2,252	0,772	2,170	6,668	2,171	0,409	2,169
Julio	3,513	1,598	2,262	0,772	2,208	6,668	2,209	0,416	2,205
Agosto	3,446	1,614	2,266	0,772	2,209	6,668	2,210	0,422	2,207
Septiembre	3,378	1,634	2,272	0,772	2,213	6,722	2,214	0,425	2,211
Octubre	3,281 (73.395)	1,642 (157.362)	2,275 (1.076.222)	0,773 (42.481)	2,209	6,099 (292)	2,210	0,471 (79.582)	2,210

(*) Tipos de interés de emisión (TIR) de la Deuda viva a fin de cada período, excepto en préstamos, en que se incluye el tipo efectivo de interés de la última renovación.

(**) En el momento de la emisión de cada Bono y Obligación indexado.

() Las cifras entre paréntesis corresponden al nominal en circulación.

LETRAS DEL TESORO: DISTRIBUCION POR TENEDORES
Cartera a vencimiento

(Saldos nominales en millones de EUROS y %)

FECHA	ENTIDADES DE CRÉDITO RESIDENTES		BANCO DE ESPAÑA		ENTIDADES DE SEGUROS		FONDOS DE PENSIONES		FONDOS DE INVERSIÓN		OTRAS INSTITUCIONES FINANCIERAS		EMPRESAS NO FINANCIERAS		PERSONAS FÍSICAS		ADMINISTRACIONES PÚBLICAS		NO RESIDENTES		T O T A L
2002	21.780	60,79%	0	0,00%	97	0,27%	358	1,00%	6.104	17,04%	1.913	5,34%	795	2,22%	3.041	8,49%	382	1,07%	1.361	3,80%	35.831
2003	19.921	51,39%	2.647	6,83%	194	0,50%	632	1,63%	6.035	15,57%	1.892	4,88%	837	2,16%	2.465	6,36%	74	0,19%	4.070	10,50%	38.766
2004	20.307	54,90%	3.410	9,22%	200	0,54%	196	0,53%	3.658	9,89%	2.057	5,56%	899	2,43%	2.323	6,28%	1.091	2,95%	2.848	7,70%	36.988
2005	16.949	50,91%	3.276	9,84%	262	0,79%	106	0,32%	3.285	9,87%	2.436	7,32%	772	2,32%	2.267	6,81%	1.654	4,97%	2.286	6,87%	33.294
2006	14.966	47,81%	2.186	6,98%	453	1,45%	431	1,38%	2.786	8,90%	2.176	6,95%	449	1,43%	2.923	9,34%	212	0,68%	4.719	15,08%	31.301
2007	16.481	50,80%	1.666	5,14%	329	1,01%	319	0,98%	2.072	6,39%	2.412	7,43%	545	1,68%	3.559	10,97%	833	2,57%	4.228	13,03%	32.444
2008	20.081	38,56%	3.032	5,82%	280	0,54%	722	1,39%	5.949	11,42%	2.647	5,08%	1.877	3,60%	4.730	9,08%	1.606	3,08%	11.150	21,41%	52.074
2009	29.971	35,05%	445	0,52%	139	0,16%	633	0,74%	4.710	5,51%	1.387	1,62%	1.179	1,38%	2.287	2,67%	1.497	1,75%	43.265	50,59%	85.513
2010	25.543	28,46%	667	0,74%	669	0,75%	2.804	3,12%	5.820	6,48%	1.590	1,77%	1.771	1,97%	1.617	1,80%	4.049	4,51%	45.226	50,39%	89.756
2011	34.771	38,38%	3.001	3,31%	2.188	2,41%	5.236	5,78%	9.828	10,85%	822	0,91%	2.411	2,66%	3.352	3,70%	2.826	3,12%	26.172	28,88%	90.608
2012	23.358	27,61%	4	0,00%	2.006	2,37%	5.010	5,92%	9.026	10,67%	371	0,44%	1.989	2,35%	2.844	3,36%	6.343	7,50%	33.663	39,78%	84.613
2013	14.247	15,98%	23	0,03%	650	0,73%	3.053	3,42%	6.527	7,32%	138	0,15%	1.014	1,14%	1.730	1,94%	2.580	2,89%	59.211	66,40%	89.174
2014	16.719	21,45%	0	0,00%	652	0,84%	2.264	2,91%	2.293	2,94%	698	0,90%	413	0,53%	1.235	1,58%	431	0,55%	53.221	68,30%	77.926
2015	17.867	21,67%	0	0,00%	176	0,21%	1.987	2,41%	1.702	2,06%	179	0,22%	127	0,15%	710	0,86%	1.926	2,34%	57.762	70,07%	82.435
2016	15.520	18,84%	0	0,00%	593	0,72%	966	1,17%	2.951	3,58%	51	0,06%	397	0,48%	156	0,19%	374	0,45%	61.356	74,49%	82.363
2017	9.639	12,23%	0	0,00%	140	0,18%	665	0,84%	3.241	4,11%	3	0,00%	275	0,35%	15	0,02%	3.583	4,54%	61.275	77,73%	78.835
2018	10.614	15,07%	0	0,00%	208	0,29%	1.427	2,03%	4.499	6,39%	0	0,00%	32	0,05%	9	0,01%	4.264	6,05%	49.390	70,11%	70.442
2019	9.227	13,50%	0	0,00%	338	0,50%	1.564	2,29%	3.571	5,23%	0	0,00%	1	0,00%	12	0,02%	2.053	3,00%	51.570	75,47%	68.335
2020	16.839	21,11%	750	0,94%	573	0,72%	2.221	2,78%	3.920	4,91%	0	0,00%	4	0,00%	11	0,01%	233	0,29%	55.215	69,22%	79.766
2021	8.069	10,16%	4.614	5,81%	1.252	1,58%	3.141	3,95%	4.326	5,45%	0	0,00%	4	0,00%	17	0,02%	1.028	1,29%	56.960	71,73%	79.410
2022	13.989	18,68%	2.595	3,47%	2.261	3,02%	2.688	3,59%	4.320	5,77%	107	0,14%	1.971	2,63%	1.826	2,44%	2.468	3,30%	42.656	56,96%	74.881
2023																					
Enero	13.447	17,96%	1.881	2,51%	2.210	2,95%	2.277	3,04%	4.222	5,64%	310	0,41%	3.333	4,45%	3.687	4,92%	2.874	3,84%	40.633	54,27%	74.874
Febrero	15.891	21,72%	1.445	1,97%	2.191	2,99%	2.052	2,80%	4.193	5,73%	322	0,44%	4.975	6,80%	7.605	10,39%	3.056	4,18%	31.435	42,96%	73.166
Marzo	15.744	21,69%	1.325	1,83%	2.455	3,38%	1.548	2,13%	4.124	5,68%	495	0,68%	5.993	8,26%	10.847	14,95%	3.185	4,39%	26.860	37,01%	72.577
Abril	15.267	21,25%	955	1,33%	2.679	3,73%	1.294	1,80%	4.411	6,14%	441	0,61%	6.228	8,67%	13.206	18,38%	3.215	4,48%	24.139	33,60%	71.834
Mayo	13.720	19,19%	805	1,13%	2.340	3,27%	1.334	1,87%	4.422	6,19%	444	0,62%	6.542	9,15%	14.947	20,91%	3.514	4,92%	23.418	32,76%	71.486
Junio	12.272	17,28%	750	1,06%	2.173	3,06%	1.073	1,51%	4.604	6,48%	632	0,89%	6.371	9,97%	16.608	23,39%	3.250	4,58%	23.270	32,77%	71.004
Julio	11.155	15,71%	290	0,41%	2.460	3,46%	1.354	1,91%	5.449	7,67%	541	0,76%	6.485	9,13%	18.523	26,08%	3.479	4,90%	21.283	29,97%	71.018
Agosto	10.374	14,63%	290	0,41%	2.633	3,71%	1.282	1,81%	5.664	7,99%	493	0,69%	6.636	9,36%	20.348	28,69%	3.745	5,28%	19.449	27,43%	70.913
Septiembre	10.764	15,06%	290	0,41%	2.424	3,39%	1.426	1,99%	5.988	8,38%	438	0,61%	6.427	9,99%	21.352	29,87%	3.732	5,22%	18.645	26,08%	71.485
Octubre	10.549	14,60%	335	0,46%	2.588	3,58%	1.477	2,04%	6.112	8,46%	459	0,64%	6.420	8,89%	22.893	31,69%	3.940	5,45%	17.470	24,18%	72.244
Noviembre	10.583	14,71%	335	0,47%	2.454	3,41%	1.134	1,58%	6.245	8,68%	375	0,52%	6.015	8,36%	23.977	33,33%	4.104	5,70%	16.718	23,24%	71.940
Diciembre	9.951	13,90%	335	0,47%	2.672	3,73%	1.283	1,79%	6.242	8,72%	354	0,49%	5.544	7,74%	24.428	34,12%	4.262	5,95%	16.528	23,08%	71.599
2024																					
Enero	9.263	13,08%	335	0,47%	2.555	3,61%	1.242	1,75%	6.029	8,51%	272	0,38%	5.192	7,33%	24.664	34,83%	4.648	6,56%	16.620	23,47%	70.820
Febrero	7.645	10,81%	350	0,49%	2.217	3,13%	1.215	1,72%	6.782	9,59%	241	0,34%	5.728	8,10%	24.615	34,80%	4.712	6,66%	17.216	24,34%	70.721
Marzo	7.418	10,36%	245	0,34%	2.222	3,10%	1.057	1,48%	7.119	9,94%	475	0,66%	5.763	8,05%	25.823	36,07%	5.152	7,20%	16.316	22,79%	71.590
Abril	6.966	9,70%	235	0,33%	2.049	2,85%	903	1,26%	6.633	9,24%	476	0,66%	5.744	8,00%	26.650	37,13%	5.101	7,11%	17.022	23,71%	71.779
Mayo	7.085	9,79%	235	0,32%	2.402	3,32%	943	1,30%	6.853	9,47%	485	0,67%	5.846	8,08%	27.095	37,43%	5.459	7,54%	15.994	22,09%	72.397
Junio	7.000	9,63%	145	0,20%	2.024	2,79%	988	1,36%	6.507	9,96%	544	0,75%	5.738	7,90%	27.320	37,60%	5.794	7,97%	16.598	22,84%	72.659
Julio	6.749	9,34%	195	0,27%	1.824	2,52%	948	1,31%	6.521	9,03%	502	0,69%	5.545	7,68%	27.353	37,87%	5.420	7,50%	17.174	23,78%	72.231
Agosto	7.461	10,24%	195	0,27%	1.843	2,53%	866	1,19%	6.794	9,33%	440	0,60%	5.528	7,59%	27.446	37,69%	5.240	7,19%	17.013	23,36%	72.826

BONOS Y OBLIGACIONES DEL ESTADO NO SEGREGADOS: DISTRIBUCIÓN POR TENEDORES
Cartera a vencimiento

(Saldos nominales en millones de EUROS y %)

FECHA	ENTIDADES DE CRÉDITO RESIDENTES		BANCO DE ESPAÑA		ENTIDADES DE SEGUROS		FONDOS DE PENSIONES		FONDOS DE INVERSIÓN		OTRAS INSTITUCIONES FINANCIERAS		EMPRESAS NO FINANCIERAS		PERSONAS FÍSICAS		ADMINISTRACIONES PÚBLICAS		NO RESIDENTES		TOTAL
2002	68.126	28,99%	4.087	1,74%	17.147	7,30%	4.510	1,92%	10.546	4,49%	1.832	0,78%	6.718	2,86%	2.372	1,01%	5.417	2,30%	114.273	48,62%	235.029
2003	84.185	36,08%	4.316	1,85%	15.702	6,73%	4.083	1,75%	7.723	3,31%	1.470	0,63%	6.463	2,77%	1.983	0,85%	9.491	4,07%	97.898	41,96%	233.313
2004	66.489	27,37%	5.344	2,20%	16.689	6,87%	3.571	1,47%	5.927	2,44%	1.458	0,60%	7.021	2,89%	1.895	0,78%	16.155	6,65%	118.379	48,73%	242.928
2005	62.076	24,52%	6.817	2,69%	16.550	6,54%	4.349	1,72%	6.142	2,43%	2.575	1,02%	8.360	3,30%	1.822	0,72%	18.315	7,24%	126.124	49,83%	253.130
2006	52.782	20,99%	6.329	2,52%	15.875	6,31%	5.039	2,00%	6.063	2,41%	2.821	1,12%	8.789	3,50%	1.757	0,70%	18.285	7,27%	133.674	53,17%	251.414
2007	55.902	22,63%	7.395	2,99%	15.734	6,37%	5.313	2,15%	5.017	2,03%	3.831	1,55%	7.033	2,85%	1.878	0,76%	21.906	8,87%	122.992	49,79%	247.001
2008	65.191	23,29%	11.937	4,26%	13.138	4,69%	4.037	1,44%	3.793	1,36%	4.443	1,59%	7.029	2,51%	1.518	0,54%	30.289	10,82%	138.543	49,49%	279.918
2009	103.085	28,43%	14.142	3,90%	16.133	4,45%	6.087	1,68%	7.846	2,16%	3.397	0,94%	8.361	2,31%	1.795	0,50%	42.421	11,70%	159.313	43,94%	362.579
2010	97.750	23,41%	17.863	4,28%	26.189	6,27%	8.062	1,93%	13.128	3,14%	1.961	0,47%	7.899	1,89%	1.824	0,44%	57.247	13,71%	185.688	44,46%	417.611
2011	139.395	29,85%	24.670	5,28%	36.995	7,92%	10.628	2,28%	15.691	3,36%	1.372	0,29%	6.927	1,48%	3.034	0,65%	60.609	12,98%	167.598	35,89%	466.920
2012	171.038	32,25%	29.625	5,59%	42.522	8,02%	10.392	1,96%	15.964	3,01%	789	0,15%	10.836	2,04%	2.543	0,48%	61.841	11,66%	184.836	34,85%	530.385
2013	174.846	29,53%	29.461	4,98%	53.542	9,04%	13.691	2,31%	23.108	3,90%	736	0,12%	15.351	2,59%	2.972	0,50%	56.833	9,60%	221.614	37,43%	592.154
2014	205.864	31,52%	29.397	4,50%	63.111	9,66%	11.863	1,82%	23.730	3,63%	1.975	0,30%	10.583	1,62%	2.695	0,41%	45.354	6,94%	258.633	39,59%	653.207
2015	180.156	25,54%	71.160	10,09%	62.815	8,91%	10.869	1,54%	15.022	2,13%	1.192	0,17%	10.609	1,50%	3.763	0,53%	37.456	5,31%	312.311	44,28%	705.353
2016	153.515	20,70%	138.590	18,68%	74.269	10,01%	12.699	1,71%	18.837	2,54%	752	0,10%	2.240	0,30%	2.672	0,36%	22.601	3,05%	315.553	42,54%	741.729
2017	147.263	18,42%	195.502	24,45%	77.852	9,74%	10.541	1,32%	15.480	1,94%	767	0,10%	1.335	0,17%	1.685	0,21%	13.851	1,73%	335.344	41,94%	799.620
2018	145.369	17,00%	217.923	25,48%	81.407	9,52%	9.752	1,14%	13.932	1,63%	694	0,08%	1.232	0,14%	1.624	0,19%	9.614	1,12%	373.579	43,69%	855.127
2019	133.600	15,18%	212.598	24,16%	78.689	8,94%	8.756	0,99%	12.836	1,46%	763	0,09%	840	0,10%	1.396	0,16%	12.876	1,46%	417.772	47,47%	880.127
2020	147.880	15,19%	301.775	30,99%	77.457	7,95%	9.366	0,96%	11.604	1,19%	932	0,10%	757	0,08%	1.134	0,12%	11.259	1,16%	411.560	42,27%	973.725
2021	130.027	12,49%	382.335	36,72%	74.072	7,11%	7.073	0,68%	8.330	0,80%	1.028	0,10%	782	0,08%	980	0,09%	11.533	1,11%	425.080	40,82%	1.041.241
2022	153.370	13,60%	410.979	36,43%	73.720	6,54%	7.040	0,62%	19.671	1,74%	1.279	0,11%	995	0,09%	1.390	0,12%	15.990	1,42%	443.551	39,32%	1.127.985
2023																					
Enero	153.799	13,74%	405.954	36,28%	72.167	6,45%	7.501	0,67%	21.532	1,92%	1.271	0,11%	1.058	0,09%	1.428	0,13%	15.503	1,39%	438.802	39,21%	1.119.015
Febrero	156.299	13,58%	408.234	35,47%	73.472	6,38%	8.030	0,70%	25.038	2,18%	1.383	0,12%	1.187	0,10%	1.557	0,14%	15.888	1,38%	459.825	39,95%	1.150.913
Marzo	159.448	13,67%	411.800	35,31%	74.085	6,35%	7.486	0,64%	26.794	2,30%	1.311	0,11%	1.083	0,09%	1.630	0,14%	17.467	1,50%	464.997	39,88%	1.166.102
Abril	153.024	13,21%	409.453	35,34%	74.685	6,45%	7.209	0,62%	27.427	2,37%	1.309	0,11%	1.239	0,11%	1.708	0,15%	17.265	1,49%	465.213	40,16%	1.158.534
Mayo	152.034	12,96%	411.644	35,10%	75.944	6,48%	7.575	0,65%	29.828	2,54%	1.485	0,13%	1.294	0,11%	1.796	0,15%	17.631	1,50%	473.487	40,38%	1.172.718
Junio	154.358	12,88%	412.609	34,44%	76.767	6,41%	7.862	0,66%	29.942	2,50%	2.024	0,17%	1.318	0,11%	1.898	0,16%	17.344	1,45%	494.035	41,23%	1.198.157
Julio	152.496	12,80%	406.793	34,16%	77.495	6,51%	7.774	0,65%	30.969	2,60%	2.036	0,17%	1.297	0,11%	1.867	0,16%	17.469	1,47%	492.766	41,38%	1.190.962
Agosto	152.056	12,70%	407.791	34,05%	77.597	6,48%	7.711	0,64%	31.030	2,59%	2.030	0,17%	1.338	0,11%	1.918	0,16%	17.308	1,45%	498.747	41,65%	1.197.527
Septiembre	157.929	13,03%	408.468	33,69%	78.387	6,47%	7.798	0,64%	32.328	2,67%	2.083	0,17%	1.361	0,11%	2.012	0,17%	17.416	1,44%	504.495	41,62%	1.212.276
Octubre	156.929	12,99%	401.681	33,24%	78.145	6,47%	7.891	0,65%	32.507	2,69%	2.092	0,17%	1.295	0,11%	1.879	0,16%	17.534	1,45%	508.415	42,07%	1.208.368
Noviembre	157.290	12,95%	401.482	33,05%	79.270	6,53%	7.809	0,64%	31.360	2,58%	2.097	0,17%	1.727	0,14%	2.067	0,17%	17.721	1,46%	513.821	42,30%	1.214.644
Diciembre	155.855	12,80%	401.868	33,00%	79.991	6,57%	7.507	0,62%	31.217	2,56%	2.107	0,17%	1.384	0,11%	2.129	0,17%	17.683	1,45%	518.202	42,55%	1.217.943
2024																					
Enero	156.635	12,73%	395.764	32,16%	79.077	6,43%	7.959	0,65%	30.657	2,49%	2.165	0,18%	1.581	0,13%	2.179	0,18%	17.655	1,43%	536.917	43,63%	1.230.588
Febrero	161.727	12,95%	397.470	31,82%	81.215	6,50%	8.205	0,66%	31.327	2,51%	2.215	0,18%	1.627	0,13%	2.290	0,18%	18.085	1,45%	544.799	43,62%	1.248.961
Marzo	164.972	13,05%	399.084	31,57%	82.001	6,49%	7.382	0,58%	31.619	2,50%	2.118	0,17%	1.707	0,13%	2.403	0,19%	22.900	1,81%	549.987	43,51%	1.264.172
Abril	170.233	13,56%	392.890	31,28%	82.602	6,58%	8.257	0,66%	28.892	2,30%	2.196	0,17%	2.067	0,16%	2.453	0,20%	23.095	1,84%	543.161	43,25%	1.255.847
Mayo	171.454	13,73%	390.849	31,31%	83.085	6,66%	8.253	0,66%	27.667	2,22%	1.995	0,16%	2.127	0,17%	2.472	0,20%	22.331	1,79%	538.117	43,11%	1.248.350
Junio	172.639	13,58%	391.778	30,82%	83.658	6,58%	7.943	0,62%	27.905	2,20%	2.075	0,16%	1.664	0,13%	2.524	0,20%	23.762	1,87%	557.240	43,84%	1.271.189
Julio	173.448	13,68%	386.212	30,46%	83.553	6,59%	7.960	0,63%	26.900	2,12%	2.052	0,16%	1.737	0,14%	2.471	0,19%	22.825	1,80%	560.789	44,23%	1.267.946
Agosto	173.903	13,63%	386.471	30,29%	83.649	6,56%	7.674	0,60%	27.283	2,14%	2.030	0,16%	1.771	0,14%	2.515	0,20%	24.921	1,95%	565.747	44,34%	1.275.963

BONOS Y OBLIGACIONES DEL ESTADO SEGREGADOS: DISTRIBUCION POR TENEDORES
Cartera a vencimiento

PRINCIPALES SEGREGADOS

(Saldos nominales en millones de EUROS y %)

FECHA	ENTIDADES DE CRÉDITO RESIDENTES		BANCO DE ESPAÑA		ENTIDADES DE SEGUROS		FONDOS DE PENSIONES		FONDOS DE INVERSIÓN		OTRAS INSTITUCIONES FINANCIERAS		EMPRESAS NO FINANCIERAS		PERSONAS FÍSICAS		ADMINISTRACIONES PÚBLICAS		NO RESIDENTES		TOTAL
2002	1.549	12,31%	0	0,00%	1.668	13,26%	145	1,15%	4.937	39,24%	20	0,16%	413	3,28%	1.223	9,72%	4	0,03%	2.623	20,85%	12.582
2003	1.724	13,11%	0	0,00%	2.467	18,75%	310	2,36%	4.874	37,05%	49	0,37%	539	4,10%	605	4,60%	13	0,10%	2.573	19,56%	13.155
2004	1.679	12,48%	0	0,00%	2.510	18,66%	347	2,58%	4.182	31,09%	409	3,04%	451	3,35%	601	4,47%	3	0,02%	3.269	24,30%	13.450
2005	1.395	11,60%	0	0,00%	2.476	20,58%	460	3,82%	2.965	24,64%	50	0,42%	338	2,81%	598	4,97%	0	0,00%	3.750	31,17%	12.031
2006	1.065	8,09%	0	0,00%	2.388	18,15%	501	3,81%	2.920	22,19%	34	0,26%	562	4,27%	594	4,51%	0	0,00%	5.097	38,73%	13.160
2007	1.117	7,75%	0	0,00%	2.447	16,97%	498	3,45%	2.842	19,71%	65	0,45%	413	2,86%	709	4,92%	0	0,00%	6.329	43,89%	14.420
2008	1.051	7,71%	0	0,00%	3.463	25,42%	486	3,57%	1.847	13,56%	59	0,43%	222	1,63%	658	4,83%	0	0,00%	5.839	42,86%	13.624
2009	1.035	7,39%	0	0,00%	3.657	26,10%	562	4,01%	1.681	12,00%	57	0,41%	151	1,08%	638	4,55%	0	0,00%	6.230	44,47%	14.010
2010	1.344	6,88%	0	0,00%	6.688	34,22%	1.006	5,15%	2.303	11,78%	39	0,20%	1.058	5,41%	128	0,65%	0	0,00%	6.978	35,70%	19.545
2011	1.291	5,62%	0	0,00%	8.636	37,57%	1.711	7,44%	2.579	11,22%	30	0,13%	1.826	7,94%	81	0,35%	9	0,04%	6.826	29,69%	22.989
2012	2.048	7,74%	0	0,00%	10.197	38,53%	3.911	14,78%	2.599	9,82%	71	0,27%	2.325	8,79%	63	0,24%	8	0,03%	5.242	19,81%	26.463
2013	1.942	6,38%	0	0,00%	12.009	39,44%	4.532	14,88%	4.435	14,56%	52	0,17%	2.737	8,99%	79	0,26%	106	0,35%	4.558	14,97%	30.450
2014	1.872	4,90%	0	0,00%	13.239	34,65%	6.761	17,69%	8.009	20,96%	53	0,14%	2.757	7,21%	63	0,16%	47	0,12%	5.414	14,17%	38.213
2015	1.939	4,89%	0	0,00%	12.530	31,62%	6.973	17,59%	8.625	21,76%	61	0,15%	2.514	6,34%	62	0,16%	497	1,25%	6.431	16,23%	39.631
2016	1.209	2,82%	0	0,00%	13.202	30,80%	5.531	12,90%	13.771	32,13%	0	0,00%	718	1,68%	17	0,04%	8	0,02%	8.408	19,62%	42.865
2017	1.255	3,11%	0	0,00%	13.224	32,81%	4.102	10,18%	12.067	29,94%	0	0,00%	619	1,54%	17	0,04%	288	0,71%	8.731	21,66%	40.304
2018	971	2,47%	0	0,00%	13.244	33,71%	3.998	10,18%	11.036	28,09%	0	0,00%	2	0,00%	14	0,04%	279	0,71%	9.747	24,81%	39.291
2019	939	2,65%	0	0,00%	12.657	35,70%	2.413	6,81%	8.407	23,71%	0	0,00%	5	0,01%	13	0,04%	265	0,75%	10.752	30,33%	35.450
2020	526	1,63%	0	0,00%	12.836	39,84%	1.508	4,68%	6.723	20,87%	0	0,00%	1	0,00%	11	0,03%	184	0,57%	10.427	32,37%	32.216
2021	2.010	6,36%	0	0,00%	12.741	40,29%	1.068	3,38%	4.743	15,00%	0	0,00%	0	0,00%	11	0,03%	184	0,58%	10.865	34,36%	31.622
2022	2.474	7,37%	0	0,00%	13.065	38,92%	849	2,53%	5.293	15,77%	0	0,00%	1	0,00%	18	0,05%	179	0,53%	11.692	34,83%	33.569
2023																					
Enero	2.418	7,30%	0	0,00%	12.998	39,21%	866	2,61%	5.037	15,20%	0	0,00%	1	0,00%	19	0,06%	179	0,54%	11.628	35,08%	33.145
Febrero	2.420	7,28%	0	0,00%	12.659	38,11%	863	2,60%	5.222	15,72%	0	0,00%	1	0,00%	20	0,06%	179	0,54%	11.857	35,69%	33.222
Marzo	2.391	7,17%	0	0,00%	12.594	37,75%	860	2,58%	5.380	16,13%	0	0,00%	1	0,00%	21	0,06%	179	0,54%	11.931	35,77%	33.357
Abril	2.409	7,21%	0	0,00%	12.607	37,73%	858	2,57%	5.373	16,08%	0	0,00%	2	0,01%	23	0,07%	179	0,54%	11.967	35,81%	33.418
Mayo	2.524	7,51%	0	0,00%	12.685	37,75%	836	2,49%	5.385	16,02%	0	0,00%	4	0,01%	24	0,07%	179	0,53%	11.965	35,61%	33.601
Junio	2.465	7,33%	0	0,00%	12.679	37,71%	831	2,47%	5.312	15,80%	0	0,00%	4	0,01%	25	0,07%	179	0,53%	12.126	36,07%	33.621
Julio	2.542	7,52%	0	0,00%	12.345	36,54%	827	2,45%	5.338	15,80%	0	0,00%	4	0,01%	25	0,07%	179	0,53%	12.528	37,08%	33.788
Agosto	2.510	7,42%	0	0,00%	12.338	36,47%	777	2,30%	5.330	15,75%	0	0,00%	4	0,01%	25	0,07%	179	0,53%	12.668	37,44%	33.833
Septiembre	2.513	7,44%	0	0,00%	12.343	36,53%	775	2,29%	5.326	15,76%	0	0,00%	4	0,01%	26	0,08%	179	0,53%	12.621	37,35%	33.787
Octubre	2.591	7,76%	0	0,00%	12.228	36,62%	774	2,32%	4.860	14,56%	0	0,00%	1	0,00%	15	0,04%	179	0,54%	12.741	38,16%	33.388
Noviembre	2.597	7,75%	0	0,00%	12.057	35,96%	768	2,29%	4.875	14,54%	0	0,00%	1	0,00%	16	0,05%	179	0,53%	13.034	38,88%	33.528
Diciembre	2.599	7,72%	0	0,00%	12.194	36,23%	758	2,25%	4.836	14,37%	0	0,00%	1	0,00%	17	0,05%	179	0,53%	13.074	38,84%	33.659
2024																					
Enero	2.565	7,82%	0	0,00%	12.038	36,68%	726	2,21%	4.301	13,10%	0	0,00%	1	0,00%	17	0,05%	178	0,54%	12.997	39,60%	32.823
Febrero	2.532	7,69%	0	0,00%	12.257	37,24%	719	2,18%	4.288	13,03%	0	0,00%	8	0,02%	43	0,13%	178	0,54%	12.893	39,17%	32.916
Marzo	2.687	8,14%	0	0,00%	12.102	36,68%	719	2,18%	4.279	12,97%	0	0,00%	47	0,14%	138	0,42%	178	0,54%	12.846	38,93%	32.997
Abril	2.648	8,06%	0	0,00%	12.155	37,01%	677	2,06%	3.991	12,15%	0	0,00%	64	0,19%	216	0,66%	178	0,54%	12.919	39,33%	32.847
Mayo	2.817	8,58%	0	0,00%	12.030	36,65%	677	2,06%	3.934	11,99%	0	0,00%	72	0,22%	259	0,79%	178	0,54%	12.857	39,17%	32.824
Junio	2.834	8,59%	0	0,00%	12.039	36,51%	674	2,04%	3.927	11,91%	0	0,00%	75	0,23%	272	0,83%	178	0,54%	12.981	39,36%	32.979
Julio	2.781	8,50%	0	0,00%	12.089	36,93%	675	2,06%	3.600	11,00%	0	0,00%	76	0,23%	281	0,86%	178	0,54%	13.052	39,87%	32.732
Agosto	2.785	8,51%	0	0,00%	12.071	36,88%	672	2,05%	3.589	10,96%	0	0,00%	76	0,23%	286	0,87%	178	0,54%	13.075	39,95%	32.731

BONOS Y OBLIGACIONES DEL ESTADO SEGREGADOS: DISTRIBUCION POR TENEDORES
Cartera a vencimiento

CUPONES SEGREGADOS

(Saldos nominales en millones de EUROS y %)

FECHA	ENTIDADES DE CRÉDITO RESIDENTES		BANCO DE ESPAÑA		ENTIDADES DE SEGUROS		FONDOS DE PENSIONES		FONDOS DE INVERSIÓN		OTRAS INSTITUCIONES FINANCIERAS		EMPRESAS NO FINANCIERAS		PERSONAS FÍSICAS		ADMINISTRACIONES PÚBLICAS		NO RESIDENTES		TOTAL
2002	1.233	15,39%	0	0,00%	2.145	26,77%	125	1,56%	892	11,13%	0	0,00%	142	1,77%	775	9,67%	0	0,00%	2.700	33,70%	8.012
2003	1.591	19,02%	0	0,00%	2.349	28,07%	157	1,88%	889	10,63%	7	0,08%	170	2,03%	742	8,87%	0	0,00%	2.462	29,43%	8.367
2004	1.378	16,02%	0	0,00%	2.379	27,65%	250	2,91%	803	9,33%	15	0,17%	144	1,67%	731	8,50%	0	0,00%	2.905	33,76%	8.604
2005	1.181	13,63%	0	0,00%	2.465	28,44%	334	3,85%	783	9,04%	21	0,24%	113	1,30%	722	8,33%	0	0,00%	3.047	35,16%	8.666
2006	1.201	12,06%	0	0,00%	2.623	26,34%	251	2,52%	704	7,07%	26	0,26%	87	0,87%	713	7,16%	0	0,00%	4.353	43,71%	9.958
2007	1.157	10,60%	0	0,00%	2.870	26,28%	374	3,43%	637	5,83%	17	0,16%	81	0,74%	724	6,63%	0	0,00%	5.059	46,33%	10.919
2008	2.654	22,74%	50	0,43%	2.478	21,24%	300	2,57%	431	3,69%	8	0,07%	78	0,67%	686	5,88%	0	0,00%	4.984	42,71%	11.669
2009	2.642	21,46%	0	0,00%	2.471	20,07%	432	3,51%	463	3,76%	12	0,10%	327	2,66%	659	5,35%	0	0,00%	5.307	43,10%	12.314
2010	2.771	15,32%	0	0,00%	4.210	23,27%	1.330	7,35%	866	4,79%	11	0,06%	2.203	12,18%	737	4,07%	0	0,00%	5.964	32,96%	18.092
2011	3.065	15,32%	0	0,00%	5.074	25,35%	2.229	11,14%	1.253	6,26%	16	0,08%	2.846	14,22%	810	4,05%	2	0,01%	4.717	23,57%	20.012
2012	2.832	13,56%	0	0,00%	5.615	26,89%	2.594	12,42%	1.225	5,87%	10	0,05%	3.039	14,56%	820	3,93%	2	0,01%	4.741	22,71%	20.878
2013	2.453	11,21%	0	0,00%	6.768	30,92%	2.942	13,44%	1.375	6,28%	30	0,14%	3.132	14,31%	827	3,78%	5	0,02%	4.359	19,91%	21.890
2014	2.664	11,00%	0	0,00%	9.676	39,94%	3.269	13,49%	2.266	9,35%	9	0,04%	1.343	5,54%	218	0,90%	19	0,08%	4.765	19,67%	24.229
2015	2.820	11,37%	0	0,00%	9.456	38,14%	3.625	14,62%	2.493	10,05%	13	0,05%	1.440	5,81%	226	0,91%	12	0,05%	4.709	18,99%	24.794
2016	2.740	10,62%	0	0,00%	9.044	35,06%	3.677	14,25%	3.412	13,23%	0	0,00%	1.420	5,50%	116	0,45%	41	0,16%	5.346	20,72%	25.797
2017	2.400	9,94%	0	0,00%	8.978	37,18%	3.401	14,08%	2.710	11,22%	4	0,01%	500	2,07%	94	0,39%	844	3,49%	5.219	21,61%	24.150
2018	2.717	11,52%	0	0,00%	8.833	37,46%	3.443	14,60%	2.156	9,14%	4	0,01%	37	0,16%	12	0,05%	836	3,54%	5.543	23,51%	23.582
2019	2.688	12,37%	0	0,00%	8.559	39,40%	2.707	12,46%	1.358	6,25%	4	0,02%	16	0,07%	9	0,04%	837	3,85%	5.547	25,53%	21.726
2020	2.753	13,31%	0	0,00%	8.504	41,12%	1.703	8,23%	1.071	5,18%	4	0,02%	3	0,01%	7	0,03%	802	3,88%	5.837	28,22%	20.684
2021	2.570	11,84%	0	0,00%	8.224	37,88%	1.188	5,47%	708	3,26%	3	0,02%	3	0,01%	6	0,03%	775	3,57%	8.234	37,93%	21.711
2022	2.267	9,88%	0	0,00%	8.399	36,61%	765	3,34%	590	2,57%	10	0,04%	14	0,06%	7	0,03%	809	3,53%	10.081	43,94%	22.943
2023																					
Enero	2.156	9,57%	0	0,00%	8.248	36,61%	750	3,33%	585	2,60%	0	0,00%	9	0,04%	7	0,03%	799	3,55%	9.975	44,27%	22.530
Febrero	2.129	9,47%	0	0,00%	8.242	36,68%	751	3,34%	638	2,84%	0	0,00%	9	0,04%	9	0,04%	801	3,57%	9.892	44,02%	22.470
Marzo	2.120	9,43%	0	0,00%	8.246	36,70%	744	3,31%	637	2,83%	0	0,00%	9	0,04%	11	0,05%	795	3,54%	9.906	44,09%	22.468
Abril	2.141	9,53%	0	0,00%	8.244	36,70%	719	3,20%	635	2,83%	0	0,00%	4	0,02%	13	0,06%	795	3,54%	9.915	44,13%	22.465
Mayo	2.262	9,95%	0	0,00%	8.240	36,23%	720	3,17%	703	3,09%	8	0,03%	4	0,02%	14	0,06%	802	3,52%	9.989	43,93%	22.740
Junio	2.320	10,20%	0	0,00%	8.090	35,56%	716	3,15%	699	3,07%	0	0,00%	4	0,02%	17	0,08%	792	3,48%	10.109	44,44%	22.747
Julio	2.124	9,65%	0	0,00%	7.728	35,10%	712	3,23%	773	3,51%	0	0,00%	4	0,02%	17	0,08%	674	3,06%	9.987	45,36%	22.019
Agosto	2.064	9,35%	0	0,00%	7.725	35,00%	761	3,45%	801	3,63%	0	0,00%	4	0,02%	17	0,08%	674	3,05%	10.024	45,42%	22.070
Septiembre	2.012	9,11%	0	0,00%	7.723	34,99%	764	3,46%	803	3,64%	0	0,00%	4	0,02%	17	0,08%	674	3,05%	10.077	45,65%	22.074
Octubre	1.930	8,79%	0	0,00%	7.698	35,05%	761	3,46%	705	3,21%	0	0,00%	4	0,02%	18	0,08%	674	3,07%	10.172	46,32%	21.961
Noviembre	1.898	8,60%	0	0,00%	7.707	34,91%	755	3,42%	712	3,23%	0	0,00%	4	0,02%	19	0,08%	674	3,05%	10.310	46,70%	22.079
Diciembre	1.896	8,54%	0	0,00%	7.708	34,74%	753	3,39%	727	3,28%	0	0,00%	4	0,02%	19	0,09%	682	3,07%	10.402	46,88%	22.190
2024																					
Enero	1.778	8,15%	0	0,00%	7.562	34,66%	665	3,05%	749	3,43%	0	0,00%	7	0,03%	12	0,05%	674	3,09%	10.370	47,53%	21.817
Febrero	1.839	8,41%	0	0,00%	7.440	34,02%	664	3,04%	762	3,48%	0	0,00%	7	0,03%	12	0,05%	674	3,08%	10.473	47,89%	21.871
Marzo	1.878	8,52%	0	0,00%	7.442	33,75%	665	3,01%	756	3,43%	0	0,00%	7	0,03%	12	0,06%	674	3,06%	10.618	48,15%	22.052
Abril	1.872	8,44%	0	0,00%	7.414	33,42%	663	2,99%	736	3,32%	0	0,00%	3	0,02%	16	0,07%	674	3,04%	10.809	48,72%	22.187
Mayo	1.853	8,32%	0	0,00%	7.414	33,30%	659	2,96%	765	3,44%	0	0,00%	3	0,02%	17	0,08%	684	3,07%	10.867	48,81%	22.262
Junio	1.872	8,36%	0	0,00%	7.414	33,10%	657	2,93%	765	3,41%	0	0,00%	4	0,02%	19	0,08%	692	3,09%	10.978	49,01%	22.399
Julio	1.817	8,38%	0	0,00%	7.173	33,06%	656	3,02%	502	2,31%	0	0,00%	4	0,02%	19	0,09%	664	3,06%	10.865	50,07%	21.699
Agosto	1.822	8,40%	0	0,00%	7.171	33,04%	655	3,02%	502	2,31%	0	0,00%	4	0,02%	19	0,09%	664	3,06%	10.869	50,07%	21.706

TOTAL DEUDA DEL ESTADO NO SEGREGADA Y PRINCIPALES DE LA DEUDA DEL ESTADO SEGREGADA: DISTRIBUCIÓN POR TENEDORES
Cartera a vencimiento

(Saldos nominales en millones de EUROS y %)

FECHA	ENTIDADES DE CRÉDITO RESIDENTES		BANCO DE ESPAÑA		ENTIDADES DE SEGUROS		FONDOS DE PENSIONES		FONDOS DE INVERSIÓN		OTRAS INSTITUCIONES FINANCIERAS		EMPRESAS NO FINANCIERAS		PERSONAS FÍSICAS		ADMINISTRACIONES PÚBLICAS		NO RESIDENTES		TOTAL
2002	91.455	32,27%	4.087	1,44%	18.912	6,67%	5.013	1,77%	21.587	7,62%	3.765	1,33%	7.926	2,80%	6.636	2,34%	5.803	2,05%	118.257	41,72%	283.442
2003	105.830	37,10%	6.963	2,44%	18.363	6,44%	5.025	1,76%	18.632	6,53%	3.411	1,20%	7.839	2,75%	5.053	1,77%	9.578	3,36%	104.541	36,65%	285.234
2004	88.475	30,16%	8.754	2,98%	19.399	6,61%	4.114	1,40%	13.767	4,69%	3.924	1,34%	8.371	2,85%	4.819	1,64%	17.249	5,88%	124.496	42,44%	293.366
2005	80.420	26,95%	10.093	3,38%	19.288	6,46%	4.915	1,65%	12.392	4,15%	5.061	1,70%	9.470	3,17%	4.687	1,57%	19.969	6,69%	132.160	44,28%	298.455
2006	68.813	23,26%	8.515	2,88%	18.716	6,33%	5.971	2,02%	11.769	3,98%	5.031	1,70%	9.800	3,31%	5.274	1,78%	18.497	6,25%	143.490	48,50%	295.875
2007	73.500	25,01%	9.061	3,08%	18.510	6,30%	6.130	2,09%	9.931	3,38%	6.308	2,15%	7.991	2,72%	6.146	2,09%	22.739	7,74%	133.549	45,45%	293.865
2008	86.323	24,98%	14.969	4,33%	16.881	4,88%	5.245	1,52%	11.589	3,35%	7.149	2,07%	9.128	2,64%	6.906	2,00%	31.895	9,23%	155.532	45,00%	345.616
2009	134.091	29,02%	14.587	3,16%	19.929	4,31%	7.282	1,58%	14.237	3,08%	4.841	1,05%	9.691	2,10%	4.720	1,02%	43.918	9,50%	208.808	45,19%	462.102
2010	124.637	23,65%	18.530	3,52%	33.546	6,37%	11.872	2,25%	21.251	4,03%	3.590	0,68%	10.728	2,04%	3.569	0,68%	61.296	11,63%	237.892	45,15%	526.912
2011	175.457	30,22%	27.671	4,77%	47.819	8,24%	17.575	3,03%	28.098	4,84%	2.224	0,38%	11.164	1,92%	6.467	1,11%	63.444	10,93%	200.596	34,55%	580.517
2012	196.444	30,62%	29.629	4,62%	54.725	8,53%	19.313	3,01%	27.589	4,30%	1.231	0,19%	15.150	2,36%	5.450	0,85%	68.192	10,63%	223.741	34,88%	641.461
2013	191.035	26,84%	29.484	4,14%	66.201	9,30%	21.276	2,99%	34.070	4,79%	926	0,13%	19.102	2,68%	4.781	0,67%	59.519	8,36%	285.383	40,09%	711.778
2014	224.455	29,17%	29.397	3,82%	77.002	10,01%	20.888	2,72%	34.032	4,42%	2.726	0,35%	13.753	1,79%	3.993	0,52%	45.832	5,96%	317.268	41,24%	769.346
2015	199.962	24,17%	71.160	8,60%	75.521	9,13%	19.829	2,40%	25.349	3,06%	1.432	0,17%	13.250	1,60%	4.535	0,55%	39.879	4,82%	376.504	45,50%	827.419
2016	170.244	19,64%	138.590	15,99%	88.063	10,16%	19.196	2,21%	35.559	4,10%	803	0,09%	3.355	0,39%	2.845	0,33%	22.983	2,65%	385.317	44,44%	866.956
2017	158.157	17,21%	195.502	21,28%	91.216	9,93%	15.308	1,67%	30.789	3,35%	770	0,08%	2.229	0,24%	1.717	0,19%	17.721	1,93%	405.350	44,12%	918.759
2018	156.954	16,27%	217.923	22,59%	94.859	9,83%	15.177	1,57%	29.467	3,05%	694	0,07%	1.266	0,13%	1.647	0,17%	14.157	1,47%	432.716	44,85%	964.860
2019	143.766	14,61%	212.598	21,61%	91.684	9,32%	12.733	1,29%	24.813	2,52%	763	0,08%	846	0,09%	1.421	0,14%	15.194	1,54%	480.094	48,79%	983.912
2020	165.244	15,22%	302.525	27,86%	90.866	8,37%	13.095	1,21%	22.247	2,05%	932	0,09%	761	0,07%	1.157	0,11%	11.676	1,08%	477.203	43,95%	1.085.707
2021	140.107	12,16%	386.948	33,58%	88.065	7,64%	11.281	0,98%	17.400	1,51%	1.028	0,09%	786	0,07%	1.007	0,09%	12.745	1,11%	492.906	42,78%	1.152.272
2022	169.832	13,74%	413.574	33,45%	89.047	7,20%	10.577	0,86%	29.283	2,37%	1.387	0,11%	2.966	0,24%	3.233	0,26%	18.637	1,51%	497.899	40,27%	1.236.435
2023																					
Enero	169.663	13,83%	407.835	33,24%	87.375	7,12%	10.644	0,87%	30.792	2,51%	1.581	0,13%	4.392	0,36%	5.134	0,42%	18.556	1,51%	491.063	40,02%	1.227.035
Febrero	174.611	13,89%	409.679	32,58%	88.322	7,02%	10.946	0,87%	34.452	2,74%	1.705	0,14%	6.163	0,49%	9.183	0,73%	19.123	1,52%	503.118	40,02%	1.257.301
Marzo	177.583	13,96%	413.125	32,48%	89.134	7,01%	9.894	0,78%	36.299	2,85%	1.806	0,14%	7.077	0,56%	12.499	0,98%	20.831	1,64%	503.788	39,60%	1.272.036
Abril	170.700	13,51%	410.408	32,47%	89.971	7,12%	9.361	0,74%	37.210	2,94%	1.750	0,14%	7.470	0,59%	14.937	1,18%	20.659	1,63%	501.320	39,67%	1.263.786
Mayo	168.278	13,17%	412.449	32,28%	90.969	7,12%	9.745	0,76%	39.635	3,10%	1.929	0,15%	7.840	0,61%	16.766	1,31%	21.324	1,67%	508.870	39,82%	1.277.805
Junio	169.095	12,98%	413.359	31,73%	91.618	7,03%	9.766	0,75%	39.859	3,06%	2.657	0,20%	7.693	0,59%	18.530	1,42%	20.773	1,59%	529.431	40,64%	1.302.782
Julio	166.193	12,83%	407.083	31,42%	92.299	7,12%	9.955	0,77%	41.755	3,22%	2.577	0,20%	7.786	0,60%	20.414	1,58%	21.127	1,63%	526.577	40,64%	1.295.769
Agosto	164.940	12,67%	408.081	31,34%	92.568	7,11%	9.771	0,75%	42.025	3,23%	2.523	0,19%	7.978	0,61%	22.291	1,71%	21.232	1,63%	530.865	40,76%	1.302.273
Septiembre	171.206	12,99%	408.758	31,02%	93.154	7,07%	9.999	0,76%	43.642	3,31%	2.520	0,19%	7.792	0,59%	23.389	1,78%	21.327	1,62%	535.760	40,66%	1.317.548
Octubre	170.069	12,94%	402.016	30,59%	92.961	7,07%	10.141	0,77%	43.479	3,31%	2.551	0,19%	7.716	0,59%	24.787	1,89%	21.653	1,65%	538.626	40,99%	1.313.999
Noviembre	170.471	12,91%	401.817	30,44%	93.781	7,10%	9.711	0,74%	42.479	3,22%	2.473	0,19%	7.743	0,59%	26.060	1,97%	22.004	1,67%	543.573	41,18%	1.320.112
Diciembre	168.406	12,73%	402.203	30,40%	94.857	7,17%	9.547	0,72%	42.296	3,20%	2.461	0,19%	6.929	0,52%	26.574	2,01%	22.124	1,67%	547.804	41,40%	1.323.201
2024																					
Enero	168.463	12,63%	396.099	29,69%	93.670	7,02%	9.927	0,74%	40.987	3,07%	2.437	0,18%	6.774	0,51%	26.860	2,01%	22.481	1,68%	566.534	42,46%	1.334.232
Febrero	171.904	12,71%	397.820	29,41%	95.688	7,07%	10.139	0,75%	42.397	3,13%	2.457	0,18%	7.363	0,54%	26.947	1,99%	22.975	1,70%	574.908	42,50%	1.352.598
Marzo	175.077	12,79%	399.329	29,17%	96.324	7,04%	9.158	0,67%	43.017	3,14%	2.593	0,19%	7.518	0,55%	28.364	2,07%	28.230	2,06%	579.150	42,31%	1.368.759
Abril	179.847	13,22%	393.125	28,90%	96.807	7,12%	9.837	0,72%	39.516	2,90%	2.672	0,20%	7.874	0,58%	29.319	2,16%	28.374	2,09%	573.102	42,13%	1.360.473
Mayo	181.356	13,40%	391.084	28,89%	97.518	7,20%	9.873	0,73%	38.454	2,84%	2.480	0,18%	8.045	0,59%	29.826	2,20%	27.968	2,07%	566.968	41,89%	1.353.571
Junio	182.473	13,25%	391.923	28,47%	97.721	7,10%	9.605	0,70%	38.339	2,87%	2.619	0,19%	7.476	0,54%	30.117	2,19%	29.734	2,16%	586.819	42,62%	1.376.827
Julio	182.978	13,33%	386.407	28,15%	97.465	7,10%	9.583	0,70%	37.020	2,70%	2.554	0,19%	7.358	0,54%	30.105	2,19%	28.424	2,07%	591.014	43,05%	1.372.908
Agosto	184.149	13,33%	386.666	27,99%	97.562	7,06%	9.212	0,67%	37.665	2,73%	2.470	0,18%	7.375	0,53%	30.247	2,19%	30.338	2,20%	595.835	43,13%	1.381.520

DEUDA DEL ESTADO EN DIVISAS : Distribución por monedas (Situación a 31.10.2024)

Antes de swaps

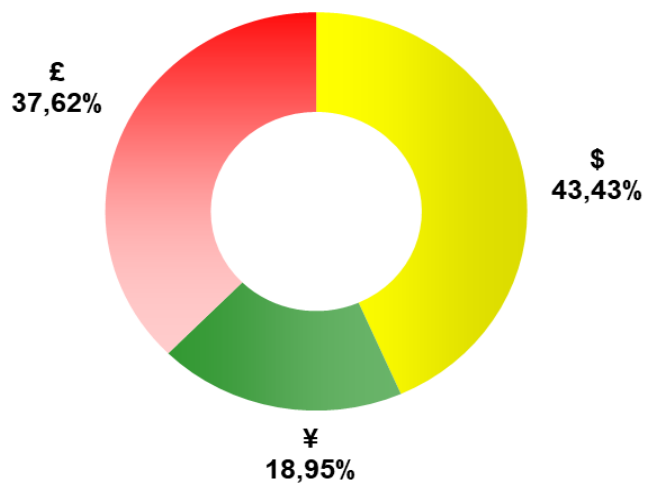

Después de swaps

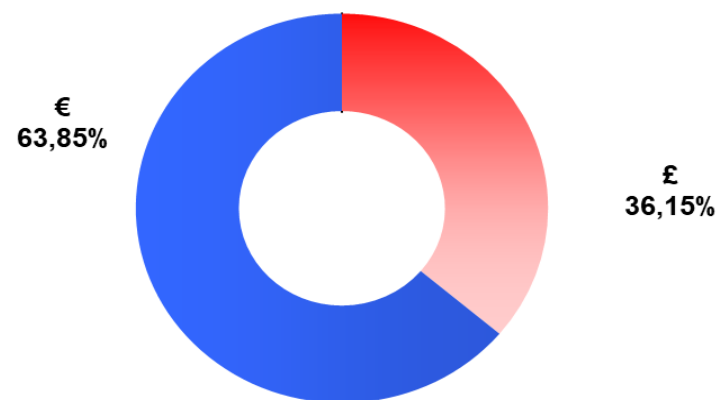

EVOLUCIÓN DE LA FINANCIACIÓN DEL ESTADO EN 2024

(millardos de euros)

	Realizada hasta 31 de octubre	Prevista para 2024
Financiación neta por instrumentos	59,37	55,00
<i>Letras</i>	<i>1,87</i>	<i>2,12</i>
<i>Bonos y Obligaciones</i>	<i>57,36</i>	<i>57,52</i>
<i>Resto y divisas</i>	<i>0,14</i>	<i>-4,64</i>

DEUDA DEL ESTADO EN MONEDA NACIONAL: TIPOS EFECTIVOS DE INTERÉS DE LAS NUEVAS EMISIONES*

(%)

FECHA	EMISIONES A CORTO PLAZO						EMISIONES A LARGO PLAZO							RENDIMIENTO EFECTIVO MEDIO*	B y O Indexados (Tipo Interés Real)	Pro memoria REND.EFEC.Medio (Inflac.Estimada)**
	LETRAS					RESTO	BONOS y OBLIGACIONES						RESTO			
	Hasta 3 m.	6 meses	9 meses	12 meses	18 meses		2 años	3 años	5-7 años	10 años	15 años	20-50 años				
2002	3,370			3,411	3,567			4,039	4,243	5,061	5,488	5,264		4,171		4,171
2003	2,130	2,113		2,253	2,346			2,727	3,150	4,170	4,455	4,921		2,942		2,942
2004	2,027	2,036		2,151	2,315			2,830	3,263	4,177	4,215	4,709		2,936		2,936
2005	2,063	2,141		2,192	2,293			2,376	2,921	3,397	3,698	4,152		2,801		2,801
2006				3,250	3,377			3,221	3,571	3,807		4,005		3,472		3,472
2007		4,073		4,113	3,902			3,989	4,113	4,272		4,774		4,198		4,198
2008	2,603	2,700		3,680			2,821	3,686	4,153	4,305	4,920	4,619		3,815		3,815
2009	0,654	0,749		1,031				2,115	3,088	4,258	4,424	4,804		2,148		2,148
2010	0,919	1,187		1,663	1,915			2,750	3,074	4,464	4,788	5,048	2,874	2,554		2,554
2011	2,003	2,423		3,158	3,493		4,293	4,096	4,643	5,571	5,994	5,945	5,666	3,897		3,897
2012	1,251	1,979		2,809	2,925		3,695	3,794	4,527	5,448		6,152	0,325	2,919		2,919
2013	0,420	0,787	0,981	1,225	1,717		2,473	2,524	3,408	4,773	4,978	5,290	1,533	2,452		2,452
2014	0,176	0,266	0,361	0,421				1,014	1,788	2,877	3,767	3,947	1,962	1,463	1,056	1,519
2015	-0,069	0,017	0,033	0,080				0,349	0,871	1,820	2,053	2,732		0,807	0,403	0,841
2016	-0,341	-0,179	-0,169	-0,143				0,087	0,492	1,513	1,764	2,800	0,871	0,599	0,028	0,611
2017	-0,461	-0,394	-0,369	-0,339				-0,032	0,411	1,534	2,104	2,817	-0,004	0,560	0,326	0,622
2018	-0,522	-0,441	-0,388	-0,366				0,006	0,418	1,423	1,964	2,582	0,615	0,594	-0,100	0,646
2019	-0,517	-0,454	-0,437	-0,404				-0,251	0,069	0,861	1,264	1,562	0,329	0,195	-0,051	0,231
2020	-0,521	-0,406	-0,374	-0,349		-0,382		-0,150	0,181	0,719	0,835	1,238	-0,153	0,172	-0,510	0,178
2021	-0,629	-0,585	-0,559	-0,547				-0,439	-0,138	0,343	0,799	1,164	0,139	-0,052	-1,020	-0,035
2022	-0,035	0,240	0,629	0,617				1,117	1,549	1,901	2,036	2,735		1,327	-0,461	1,345
2023	3,172	3,374	3,422	3,413			3,056	3,173	3,183	3,497	3,832	3,957		3,425	1,386	3,442
Enero	2,206	2,606	2,847	2,990				2,809	2,740		3,207	3,431		2,880	1,022	2,892
Febrero	2,529	2,701	2,966	2,824				2,924	3,074	3,212	3,902	3,652		3,209	0,881	3,209
Marzo	2,674	3,162	3,039	3,313				3,437	3,189	3,577		3,814		3,369	1,169	3,383
Abril	2,958	3,018	3,191	3,141				3,009	3,262	3,466	3,805	3,929		3,329	1,059	3,334
Mayo	3,109	3,159	3,231	3,224			3,056	2,931	3,003		3,755	3,997		3,251	0,659	3,248
Junio	3,297	3,404	3,486	3,455				3,147	3,127	3,556	3,844	3,981		3,471	1,136	3,474
Julio	3,557	3,637	3,815	3,786				3,307	3,241	3,557	3,729	3,821		3,599	1,099	3,599
Agosto	3,563	3,683	3,710	3,674				3,244	3,286	3,609				3,553	0,872	3,548
Septiembre	3,508	3,696	3,747	3,674				3,430	3,428	3,639		4,190		3,643	1,029	3,642
Octubre	3,614	3,859	3,829	3,870				3,513	3,661	4,033	4,483			3,853	2,082	3,957
Noviembre	3,608	3,757	3,711	3,616				3,247	3,337	3,601		4,292		3,732	1,540	3,741
Diciembre	3,641	3,650	3,511	3,316					2,834		3,591			3,392	1,203	3,394
2024	3,399	3,443	3,355	3,234				2,776	2,847	3,216	3,521	3,778	3,593	3,198	1,177	3,200
Enero	3,563	3,629	3,500	3,300				2,694	2,783	3,259	3,633	3,695	3,593	3,200	0,834	3,193
Febrero	3,770	3,698	3,503	3,349				2,878	2,818	3,159		4,002		3,348	1,522	3,357
Marzo	3,684	3,737	3,579	3,510				2,899	2,859	3,049		3,651		3,247	1,383	3,261
Abril	3,659	3,655	3,529	3,436				2,989	2,892	3,222	3,533	3,868		3,315	1,331	3,325
Mayo	3,649	3,575	3,447	3,415				2,961	2,937	3,103	3,591			3,298	1,044	3,299
Junio	3,429	3,395	3,510	3,417				3,043	3,003	3,418		3,855		3,359	1,395	3,365
Julio	3,346	3,452	3,426	3,382				3,070	3,038	3,195	3,408			3,254	1,215	3,259
Agosto	3,236	3,280	3,154	2,965				2,704	2,704	3,110		3,569		3,073	0,896	3,056
Septiembre	2,862	3,265	3,029	2,961				2,500	2,654	3,041		3,530		2,917	0,911	2,914
Octubre	3,094	2,899	2,853	2,589				2,279	2,514	2,923	3,357	3,510		2,788	1,207	2,876

(*) Incluidos los préstamos concertados por el Estado.

(**) En Bonos y Obligaciones indexadas con inflación implícita en el mercado de swaps en el momento de la emisión

DEUDA DEL ESTADO: SUBASTAS 2024

(Moneda : Euro)

FECHA	EMISIONES A CORTO PLAZO						EMISIONES A LARGO PLAZO						
	ACTIVO Y PLAZO *	NOMINAL (mill.)			RENDIMIENTO (%)		ACTIVO Y PLAZO *	NOMINAL (mill.)			TIPO NOMINAL INTERES (%)	RENDIMIENTO (%)	
		SOLICITADO		ADJUDICADO	MARGINAL	MEDIO		SOLICITADO		ADJUDICADO		MARGINAL	MEDIO
		1ª VUELTA	2ª VUELTA					1ª VUELTA	2ª VUELTA				
04/01							B-3a	3.694		2.679	2,500	2,592	2,582
							O€i-4a	1.564		599	0,650	0,836	0,830
							B-5a	3.586		2.156	3,500	2,628	2,621
							O-30a	2.518		1.458	1,900	3,698	3,693
09/01	L-6m	2.573		1.037	3,635	3,580							
	L-12m	6.151		4.019	3,314	3,293							
10/01							O-10a (s)	140.492		15.000	3,250	3,259	3,259
16/01	L-3m	1.658		502	3,538	3,506							
	L-9m	2.916		1.495	3,492	3,478							
18/01							B-3a	3.743	395	2.688	2,500	2,811	2,799
							O-7a	2.924	334	1.983	1,250	2,961	2,954
							O-15a	3.383	488	2.811	3,900	3,637	3,630
01/02							O-5a	2.897		1.751	1,450	2,698	2,690
							O-7a	2.490		1.775	0,100	2,880	2,868
							O-10a	4.448		2.527	3,250	3,173	3,170
							O€i-15a	946		516	2,050	1,530	1,518
06/02	L-6m	2.650	27	1.012	3,688	3,653	O-30a (s)	83.748		6.000	4,000	4,002	4,002
	L-12m	6.585	35	4.085	3,359	3,342							
13/02	L-3m	2.211		441	3,740	3,703							
	L-9m	4.051	51	1.646	3,504	3,483							
15/02							B-3a	3.212		1.862	2,500	2,883	2,875
							B-5a	3.566		2.186	3,500	2,879	2,873
							O-10a	3.428		1.848	2,350	3,144	3,139
05/03	L-6m	3.102	38	1.270	3,715	3,702							
	L-12m	6.546	746	4.632	3,516	3,508							
07/03							B-5a	3.059	370	2.078	3,500	2,862	2,857
							O-8a	4.225	410	2.459	0,500	2,970	2,965
							O-10a	5.104	480	2.780	3,250	3,166	3,162
							O€i-15a	1.200	103	614	2,050	1,385	1,381

DEUDA DEL ESTADO: SUBASTAS 2024

(Moneda : Euro)

FECHA	EMISIONES A CORTO PLAZO						EMISIONES A LARGO PLAZO						
	ACTIVO Y PLAZO *	NOMINAL (mill.)			RENDIMIENTO (%)		ACTIVO Y PLAZO *	NOMINAL (mill.)			TIPO NOMINAL INTERES (%)	RENDIMIENTO (%)	
		SOLICITADO		ADJUDICADO	MARGINAL	MEDIO		SOLICITADO		ADJUDICADO		MARGINAL	MEDIO
		1ª VUELTA	2ª VUELTA					1ª VUELTA	2ª VUELTA				
12/03	L-3m	1.867	24	561	3,653	3,626							
	L-9m	2.941	51	1.506	3,578	3,555							
21/03							B-3a	6.721	615	3.515	2,500	2,899	2,896
							O-8a	2.635	318	1.778	5,750	2,987	2,976
							O-20a	3.241	361	2.067	3,450	3,652	3,650
04/04							B-5a	3.776		2.186	3,500	2,853	2,848
							O-10a	3.857		2.132	3,250	3,196	3,191
							O-15a	2.725		1.745	3,900	2,536	2,531
							O€i-15a	1.022		506	2,050	1,335	1,329
09/04	L-6m	3.413	166	1.477	3,623	3,621							
	L-12m	6.916		3.922	3,449	3,423							
16/04	L-3m	2.040	11	502	3,632	3,597							
	L-9m	3.420	58	1.618	3,519	3,507							
18/04							B-3a	3.780		1.500	2,500	2,992	2,986
							O-6a	3.128		1.533	1,950	2,956	2,950
							O-10a	3.825		2.075	3,250	3,255	3,251
							O->30a	1.825		1.035	3,450	3,876	3,865
07/05	L-6m	3.082		1.374	3,554	3,543							
	L-12m	6.611		4.080	3,424	3,405							
09/05							B-5a	3.803		2.408	3,500	2,981	2,974
							O-8a	3.148	25	1.482	0,700	3,106	3,100
							O-15a	3.818	190	2.101	3,900	3,618	3,611
14/05	L-3m	1.682	16	363	3,630	3,584	O€i-10a	1.240		470	0,700	1,049	1,042
	L-9m	3.294	101	1.664	3,439	3,427							
16/05							B-3a	4.170		1.850	2,500	2,965	2,959
							B-5a	4.144		1.750	3,500	2,883	2,877
							O(BV)-18a	2.687		1.897	1,000	3,569	3,562
29/05							O-10a (s)	125.163		10.000	3,450	3,473	3,473

DEUDA DEL ESTADO: SUBASTAS 2024

(Moneda : Euro)

FECHA	EMISIONES A CORTO PLAZO						EMISIONES A LARGO PLAZO						
	ACTIVO Y PLAZO *	NOMINAL (mill.)			RENDIMIENTO (%)		ACTIVO Y PLAZO *	NOMINAL (mill.)			TIPO NOMINAL INTERES (%)	RENDIMIENTO (%)	
		SOLICITADO		ADJUDICADO	MARGINAL	MEDIO		SOLICITADO		ADJUDICADO		MARGINAL	MEDIO
		1ª VUELTA	2ª VUELTA					1ª VUELTA	2ª VUELTA				
04/06	L-6m	3.224		1.355	3,370	3,367							
	L-12m	6.586	618	4.398	3,423	3,407							
06/06							B-3a	3.580		1.980	2,500	3,051	3,039
							O-7a	3.446		2.001	0,100	3,007	3,003
							O€i-15a	995		510	2,050	1,399	1,392
							O-30a	2.879		1.884	4,000	3,860	3,853
11/06	L-3m	1.911		500	3,400	3,374							
	L-9m	3.081	170	1.670	3,500	3,488							
20/06							B-5a	3.466	493	2.844	3,500	3,005	2,997
							O-8a	2.391	219	1.260	0,700	3,121	3,119
							O-10a	3.534	436	2.514	3,450	3,351	3,345
02/07	L-6m	2.679		1.348	3,456	3,411							
	L-12m	6.438	206	3.856	3,392	3,372							
04/07							B-3a	3.511	344	2.076	2,500	3,073	3,067
							O-7a	4.579	549	3.128	3,100	3,135	3,132
							O€i-10a	1.364	107	627	0,700	1,218	1,212
							O-13a	3.474	333	1.930	1,850	3,420	3,416
09/07	L-3m	1.689	69	812	3,325	3,293							
	L-9m	3.104	117	1.405	3,419	3,407							
18/07							O-6a	3.046		2.016	1,250	2,898	2,888
							O-10a	3.681		2.661	3,450	3,198	3,192
							O-13a	2.451		1.771	0,850	3,408	3,394
01/08							O€i-3a	1.519	120	886	0,650	0,899	0,892
							B-3a	3.127	400	2.230	2,500	2,706	2,701
							O-10a	4.312	610	3.472	3,450	3,112	3,107
							O-20a	2.036	253	1.429	5,150	3,573	3,566
06/08	L-6m	2.771		1.257	3,267	3,252							
	L-12m	5.901	669	4.600	2,975	2,954							
13/08	L-3m	1.496	9	500	3,215	3,190							
	L-9m	2.683	108	1.811	3,150	3,137							

DEUDA DEL ESTADO: SUBASTAS 2024

(Moneda : Euro)

FECHA	EMISIONES A CORTO PLAZO						EMISIONES A LARGO PLAZO						
	ACTIVO Y PLAZO *	NOMINAL (mill.)			RENDIMIENTO (%)		ACTIVO Y PLAZO *	NOMINAL (mill.)			TIPO NOMINAL INTERES (%)	RENDIMIENTO (%)	
		SOLICITADO		ADJUDICADO	MARGINAL	MEDIO		SOLICITADO		ADJUDICADO		MARGINAL	MEDIO
		1ª VUELTA	2ª VUELTA					1ª VUELTA	2ª VUELTA				
03/09	L-6m	2.937	223	1.508	3,242	3,238							
	L-12m	5.377	801	4.880	2,970	2,954							
05/09							B-3a	4.197	281	1.581	2,500	2,535	2,531
							B-5a	4.103	183	1.683	3,500	2,582	2,580
							O€i-6a	1.203		535	1,000	0,919	0,908
							O-10a	6.666		3.228	3,450	3,042	3,040
10/09	L-3m	1.740		693	2,860	2,822							
	L-9m	3.146	146	1.586	3,027	3,009							
19/09							O-4a	2.879	294	1.698	5,150	2,478	2,463
							O-7a	3.799	507	2.892	3,100	2,701	2,692
							O-20a	3.038	323	2.097	3,450	3,534	3,527
01/10	L-6m	3.118		1.447	2,919	2,869	O€i-10a (s)	51.030		4.000	1,150	1,193	1,193
	L-12m	5.375	319	3.664	2,598	2,579							
03/10							B-3a	4.049		1.854	2,500	2,280	2,277
							O-5a	3.907		1.500	1,450	2,382	2,378
							O€i-15a	1.220	100	613	2,050	1,304	1,297
							O-18a	2.583		1.188	4,700	3,359	3,356
08/10	L-3m	1.554		469	3,067	3,054							
	L-9m	2.932		1.416	2,848	2,839							
17/10							O-7a	2.686	255	1.481	3,100	2,651	2,646
							O-10a	4.317	460	2.947	3,450	2,925	2,921
							O-23a	2.622		1.402	2,700	3,515	3,507

(*) L: Letras del Tesoro; B: Bonos del Estado; B€i: Bonos indexados; O: Obligaciones del Estado; O€i: Obligaciones indexadas; (BV): Bonos verdes; P: Préstamos; y c: Canje.

(s): Sindicación; (v): Tipo de interés variable.

DEUDA DEL ESTADO: SUBASTAS 2023

(Moneda : Euro)

FECHA	EMISIONES A CORTO PLAZO						EMISIONES A LARGO PLAZO						
	ACTIVO Y PLAZO *	NOMINAL (mill.)			RENDIMIENTO (%)		ACTIVO Y PLAZO *	NOMINAL (mill.)			TIPO NOMINAL INTERES (%)	RENDIMIENTO (%)	
		SOLICITADO		ADJUDICADO	MARGINAL	MEDIO		SOLICITADO		ADJUDICADO		MARGINAL	MEDIO
		1ª VUELTA	2ª VUELTA					1ª VUELTA	2ª VUELTA				
10/01	L-6m	2.716	153	1.124	2,599	2,584							
	L-12m	7.078	797	4.721	2,998	2,983							
12/01							B-3a	5.169		2.864	2,800	2,816	2,805
							O-7a	4.564		2.088	0,800	2,897	2,889
							O€i-15a	1.064		507	0,700	1,032	1,018
							O-23a	2.330		1.475	2,900	3,439	3,426
17/01	L-3m	2.025	33	553	2,198	2,182							
	L-9m	5.798	306	1.839	2,839	2,830							
19/01							O-5a	4.362		2.345	0,000	2,633	2,623
							O-7a	2.706		1.591	0,500	2,723	2,701
							O-18a	2.121		1.401	4,900	3,220	3,203
01/02							O-10a (s)	86.133		13.000	3,150	3,177	3,177
02/02							B-3a	5.580	527	2.927	2,800	2,928	2,919
							O-5a	3.376	355	1.966	1,400	2,896	2,887
							O€i-8a	1.080	106	612	1,000	0,886	0,876
							O-20a	3.658	31	2.014	3,450	3,654	3,649
07/02	L-6m	2.327		1.063	2,693	2,675							
	L-12m	7.864		4.000	2,839	2,813							
14/02	L-3m	2.204		509	2,520	2,494							
	L-9m	4.161		1.450	2,973	2,938							
16/02							O-5a	2.666	27	1.379	0,800	3,087	3,069
							O-7a	4.580	56	2.656	0,800	3,212	3,206
							O-10a	3.720	390	2.422	2,550	3,407	3,399
21/02							O-15a (s)	30.586		5.000	3,900	3,902	3,902
02/03							B-3a	4.329	437	2.577	2,800	3,441	3,433
							O-7a	2.770	295	1.770	0,800	3,527	3,520
							O-10a	4.374	475	2.839	3,150	3,773	3,765
							O€i-15a	977	96	598	0,700	1,176	1,164

DEUDA DEL ESTADO: SUBASTAS 2023

(Moneda : Euro)

FECHA	EMISIONES A CORTO PLAZO						EMISIONES A LARGO PLAZO						
	ACTIVO Y PLAZO *	NOMINAL (mill.)			RENDIMIENTO (%)		ACTIVO Y PLAZO *	NOMINAL (mill.)			TIPO NOMINAL INTERES (%)	RENDIMIENTO (%)	
		SOLICITADO		ADJUDICADO	MARGINAL	MEDIO		SOLICITADO		ADJUDICADO		MARGINAL	MEDIO
		1ª VUELTA	2ª VUELTA					1ª VUELTA	2ª VUELTA				
07/03	L-6m	2.720		904	3,164	3,114							
	L-12m	5.975		4.035	3,335	3,295							
14/03	L-3m	1.749	40	594	2,670	2,638							
	L-9m	4.351	255	1.555	3,034	3,021							
16/03							O-5a	4.020	481	2.961	0,000	2,993	2,983
							O-10a	3.441	436	2.601	3,150	3,376	3,361
							O-30a	2.608	325	1.978	1,900	3,821	3,810
11/04	L-6m	2.948	7	810	3,005	2,994							
	L-12m	5.299		4.037	3,169	3,128							
13/04							B-3a	3.286		2.506	2,800	3,022	3,004
							O-10a	3.500		2.540	3,150	3,416	3,401
							O€i-15a	934		479	0,700	1,065	1,055
							O(BV)-18a	2.206		1.441	1,000	3,812	3,802
18/04	L-3m	1.984	15	479	2,940	2,917							
	L-9m	3.383		1.522	3,199	3,169							
20/04							O-7a	3.428	303	2.579	0,800	3,272	3,257
							O-10a	3.812	516	3.272	3,150	3,520	3,509
							O-28a	1.793	80	1.472	2,700	3,940	3,926
04/05							B-3a	3.983	172	2.603	2,800	2,949	2,941
							O-5a	3.339		2.174	0,000	2,937	2,922
							O€i-10a	1.124	93	652	0,650	0,671	0,652
							O-18a	2.237		1.772	1,200	3,770	3,751
09/05	L-6m	3.306		900	3,143	3,129							
	L-12m	5.505		3.854	3,247	3,216							
16/05	L-3m	1.906	20	421	3,090	3,061							
	L-9m	4.313	24	1.620	3,222	3,212							

DEUDA DEL ESTADO: SUBASTAS 2023

(Moneda : Euro)

FECHA	EMISIONES A CORTO PLAZO						EMISIONES A LARGO PLAZO						
	ACTIVO Y PLAZO *	NOMINAL (mill.)			RENDIMIENTO (%)		ACTIVO Y PLAZO *	NOMINAL (mill.)			TIPO NOMINAL INTERES (%)	RENDIMIENTO (%)	
		SOLICITADO		ADJUDICADO	MARGINAL	MEDIO		SOLICITADO		ADJUDICADO		MARGINAL	MEDIO
		1ª VUELTA	2ª VUELTA					1ª VUELTA	2ª VUELTA				
18/05							B-2a	2.918	290	1.893	0,000	3,071	3,046
							B-5a	2.242	38	1.345	0,000	3,043	3,027
							O-5a	2.452	4	1.486	1,400	3,097	3,086
							O-20a	2.619	323	2.442	3,450	4,007	3,991
01/06							B-3a	4.482		2.207	2,800	3,058	3,049
							O-7a	3.766		2.076	0,800	3,082	3,076
							O€i-15a	924	96	610	0,700	1,141	1,131
							O-30a	3.003	258	1.995	1,900	3,985	3,978
06/06	L-6m	3.240		979	3,392	3,372							
	L-12m	6.076	192	4.178	3,468	3,445							
07/06							O-10a (s)	85.134		13.000	3,550	3,556	3,556
13/06	L-3m	2.112		530	3,263	3,255							
	L-9m	3.231		1.540	3,490	3,462							
15/06							B-3a	4.022		2.032	2,800	3,260	3,246
							O-5a	2.518	285	1.623	5,150	3,197	3,184
							O-15a	2.891	333	1.914	3,900	3,847	3,842
04/07	L-6m	2.616		1.031	3,629	3,599							
	L-12m	5.513	595	4.833	3,804	3,775							
06/07							O-7a	3.051		2.126	0,800	3,343	3,330
							O-10a	4.116		2.790	3,550	3,562	3,554
							O€i-10a	861		526	0,650	1,111	1,092
							O->30a	1.991		1.586	1,450	3,904	3,874
11/07	L-3m	1.855		459	3,531	3,500							
	L-9m	2.876	204	1.725	3,810	3,788							
20/07							B-3a	3.636	339	2.025	2,800	3,310	3,303
							O-5a	2.662	331	2.007	1,400	3,151	3,137
							O-15a	2.226	10	1.586	3,900	3,739	3,726
							O-28a	2.579	9	1.511	1,000	3,762	3,755

DEUDA DEL ESTADO: SUBASTAS 2023

(Moneda : Euro)

FECHA	EMISIONES A CORTO PLAZO						EMISIONES A LARGO PLAZO							
	ACTIVO Y PLAZO *	NOMINAL (mill.)			RENDIMIENTO (%)			ACTIVO Y PLAZO *	NOMINAL (mill.)			TIPO NOMINAL INTERES (%)	RENDIMIENTO (%)	
		SOLICITADO		ADJUDICADO	MARGINAL	MEDIO	SOLICITADO		ADJUDICADO	MARGINAL	MEDIO			
		1ª VUELTA	2ª VUELTA				1ª VUELTA						2ª VUELTA	
03/08							O-4a	3.262	253	2.171	1,500	3,251	3,238	
							O-6a	2.528		1.553	0,600	3,295	3,281	
							O-10a	3.403		2.252	3,550	3,613	3,605	
							O€i-10a	1.058	98	633	0,650	0,879	0,866	
08/08	L-6m	2.734	152	1.156	3,665	3,639								
	L-12m	6.631	803	4.638	3,682	3,664								
16/08	L-3m	1.889		523	3,535	3,507								
	L-9m	3.463		1.525	3,700	3,687								
05/09	L-6m	2.775		1.125	3,679	3,654								
	L-12m	6.213		3.816	3,680	3,670								
07/09							O-3a	3.468	387	2.331	1,300	3,315	3,304	
							O€i-7a	928	78	561	1,000	1,035	1,025	
							O-10a	4.488	373	2.971	3,550	3,668	3,663	
							O-30a	3.710	390	2.292	1,900	4,193	4,187	
12/09	L-3m	2.231		550	3,490	3,452								
	L-9m	3.428		1.763	3,737	3,724								
21/09							B-3a	4.278	244	2.831	2,800	3,533	3,527	
							O-5a	4.368		1.983	0,000	3,430	3,426	
							O-8a	2.963		1.733	0,500	3,598	3,591	
03/10	L-6m	2.818	27	1.065	3,830	3,823								
	L-12m	6.340	728	4.263	3,876	3,862								
05/10							B-5a	6.145	761	4.311	3,500	3,650	3,644	
							O-10a	2.999	279	1.567	2,350	3,985	3,980	
							O(BV)-18a	2.494	320	1.924	1,000	4,486	4,479	
17/10	L-3m	2.130		559	3,590	3,556	O€i-15a (s)	29.325		3.000	2,050	2,082	2,082	
	L-9m	3.269		1.478	3,818	3,802								
19/10							O-2a	2.756	217	1.243	2,150	3,521	3,508	
							O-7a	4.256	472	2.693	0,800	3,683	3,679	
							O-10a	3.579	360	2.028	3,550	4,074	4,067	

DEUDA DEL ESTADO: SUBASTAS 2023

(Moneda : Euro)

FECHA	EMISIONES A CORTO PLAZO						EMISIONES A LARGO PLAZO							
	ACTIVO Y PLAZO *	NOMINAL (mill.)			RENDIMIENTO (%)			ACTIVO Y PLAZO *	NOMINAL (mill.)			TIPO NOMINAL INTERES (%)	RENDIMIENTO (%)	
		SOLICITADO		ADJUDICADO	MARGINAL	MEDIO	SOLICITADO		ADJUDICADO	MARGINAL	MEDIO			
		1ª VUELTA	2ª VUELTA				1ª VUELTA						2ª VUELTA	
02/11							B-5a	4.495	53	2.453	3,500	3,339	3,334	
							O-8a	2.663	286	1.624	0,700	3,589	3,582	
							O€i-10a	824	99	578	0,700	1,550	1,533	
							O-30a	2.296	361	2.027	1,900	4,473	4,465	
07/11	L-6m	2.736	40	1.043	3,747	3,709								
	L-12m	6.520	484	3.753	3,630	3,606								
14/11	L-3m	1.687	5	507	3,580	3,552								
	L-9m	3.270	85	1.559	3,705	3,686								
16/11							B-3a	4.093	166	1.013	2,800	3,249	3,245	
							O-10a	3.398	301	1.879	3,550	3,616	3,610	
							O-20a	2.580	374	2.298	3,450	4,139	4,132	
05/12	L-6m	2.777		1.160	3,620	3,617								
	L-12m	5.433	413	3.231	3,327	3,305								
07/12							O-6a	2.608		1.198	0,600	2,838	2,831	
							O€i-10a	890		505	0,700	1,213	1,199	
							O-15a	3.000		1.727	3,900	3,593	3,589	
12/12	L-3m	1.644	2	400	3,620	3,580								
	L-9m	3.274	118	1.461	3,510	3,485								

(*) L: Letras del Tesoro; B: Bonos del Estado; B€i: Bonos indexados; O: Obligaciones del Estado; O€i: Obligaciones indexadas; (BV): Bonos verdes; P: Préstamos; y c: Canje.
(s): Sindicación; (v): Tipo de interés variable.

SUBASTAS DE LETRAS DEL TESORO: TIPOS MARGINALES DE INTERES

FECHA	3 MESES				6 MESES				9 MESES				12 MESES				18 MESES			
	Medio*	Más alto	Más bajo	Último	Medio*	Más alto	Más bajo	Último	Medio*	Más alto	Más bajo	Último	Medio*	Más alto	Más bajo	Último	Medio*	Más alto	Más bajo	Último
2002													3,479	3,880	2,872	2,872	3,670	4,140	2,942	2,964
2003	2,142	2,413	1,993	2,052	2,129	2,361	1,913	2,134					2,237	2,634	1,853	2,385	2,353	2,685	1,897	2,652
2004	2,012	2,065	1,952	2,065	2,017	2,085	1,935	2,085					2,144	2,285	1,945	2,160	2,309	2,529	2,035	2,235
2005	2,050	2,050	2,050	2,050	2,134	2,499	2,002	2,499					2,204	2,690	1,996	2,690	2,296	2,805	2,040	2,805
2006													3,264	3,775	2,624	3,775	3,376	3,825	2,719	3,825
2007					4,044	4,170	3,985	4,015					4,106	4,425	3,842	4,114	3,905	3,905	3,905	3,905
2008	2,643	3,250	2,080	2,080	2,908	3,928	2,195	2,195					3,776	4,669	2,235	2,235				
2009	0,716	1,325	0,355	0,420	0,827	1,475	0,450	0,528					1,043	1,450	0,729	0,953				
2010	0,836	1,870	0,334	1,848	1,238	2,650	0,483	2,650					1,798	3,520	0,848	3,520	2,168	3,790	1,160	3,790
2011	1,835	5,220	0,929	1,880	2,425	5,328	1,378	2,530					3,303	5,200	2,178	4,088	3,644	5,320	2,500	4,250
2012	1,267	2,650	0,428	1,273	2,016	3,950	0,780	1,688					2,929	5,200	1,473	2,650	3,216	5,350	1,770	2,888
2013	0,419	0,900	0,150	0,670	0,766	0,968	0,500	0,710	0,992	1,490	0,685	0,872	1,250	1,580	0,713	0,905	1,790	1,790	1,790	1,790
2014	0,185	0,350	0,040	0,209	0,272	0,525	0,090	0,285	0,378	0,670	0,115	0,382	0,432	0,740	0,169	0,369				
2015	-0,056	0,030	-0,225	-0,160	0,021	0,135	-0,094	-0,061	0,036	0,143	-0,071	-0,002	0,079	0,275	-0,046	-0,016				
2016	-0,326	-0,138	-0,530	-0,530	-0,206	-0,052	-0,325	-0,320	-0,176	-0,014	-0,296	-0,289	-0,138	0,005	-0,245	-0,221				
2017	-0,455	-0,402	-0,592	-0,592	-0,389	-0,360	-0,433	-0,402	-0,365	-0,326	-0,411	-0,411	-0,336	-0,287	-0,391	-0,368				
2018	-0,528	-0,460	-0,636	-0,500	-0,437	-0,396	-0,478	-0,398	-0,399	-0,307	-0,469	-0,371	-0,362	-0,281	-0,415	-0,312				
2019	-0,499	-0,403	-0,592	-0,580	-0,443	-0,371	-0,558	-0,443	-0,428	-0,355	-0,544	-0,460	-0,401	-0,304	-0,515	-0,448				
2020	-0,528	-0,290	-0,821	-0,821	-0,439	-0,010	-0,596	-0,596	-0,435	0,039	-0,653	-0,653	-0,390	0,160	-0,610	-0,610				
2021	-0,619	-0,550	-0,757	-0,690	-0,580	-0,516	-0,662	-0,662	-0,556	-0,509	-0,623	-0,558	-0,546	-0,498	-0,626	-0,595				
2022	0,102	1,645	-0,678	1,645	0,389	2,092	-0,566	2,092	0,653	2,387	-0,557	2,380	0,747	2,565	-0,515	2,474				
2023	3,169	3,620	2,198	3,620	3,347	3,830	2,599	3,620	3,420	3,818	2,839	3,510	3,421	3,876	2,839	3,327				
Enero				2,198				2,599								2,839				2,998
Febrero				2,520				2,693								2,973				2,839
Marzo				2,670				3,164								3,034				3,335
Abril				2,940				3,005								3,199				3,169
Mayo				3,090				3,143								3,222				3,247
Junio				3,263				3,392								3,490				3,468
Julio				3,531				3,629								3,810				3,804
Agosto				3,535				3,665								3,700				3,682
Septiembre				3,490				3,679								3,737				3,680
Octubre				3,590				3,830								3,818				3,876
Noviembre				3,580				3,747								3,705				3,630
Diciembre				3,620				3,620								3,510				3,327
2024	3,406	3,740	2,860	3,067	3,447	3,715	2,919	2,919	3,348	3,578	2,848	2,848	3,242	3,516	2,598	2,598				
Enero				3,538				3,635								3,492				3,314
Febrero				3,740				3,688								3,504				3,359
Marzo				3,653				3,715								3,578				3,516
Abril				3,632				3,623								3,519				3,449
Mayo				3,630				3,554								3,439				3,424
Junio				3,400				3,370								3,500				3,423
Julio				3,325				3,456								3,419				3,392
Agosto				3,215				3,267								3,150				2,975
Septiembre				2,860				3,242								3,027				2,970
Octubre				3,067				2,919								2,848				2,598

* Media aritmética simple.

SUBASTAS DE BONOS Y OBLIGACIONES DEL ESTADO: TIPOS MARGINALES DE INTERÉS

(%)

FECHA	BONOS DEL ESTADO A 2 AÑOS*				BONOS DEL ESTADO A 3 AÑOS*				BONOS DEL ESTADO A 5 AÑOS*				OBLIGACIONES DEL ESTADO A 10 AÑOS				OBLIGACIONES DEL ESTADO A 15 AÑOS				OBLIGACIONES DEL ESTADO A 30-50 AÑOS			
	Medio**	Más alto	Más bajo	Último	Medio**	Más alto	Más bajo	Último	Medio**	Más alto	Más bajo	Último	Medio**	Más alto	Más bajo	Último	Medio**	Más alto	Más bajo	Último	Medio**	Más alto	Más bajo	Último
2002					4,059	4,363	3,604	3,604	4,399	4,893	3,827	3,827	4,979	5,404	4,514	4,514	5,316	5,556	5,025	5,025	5,214	5,389	5,039	5,039
2003					2,665	3,020	2,218	2,404	3,190	3,544	2,854	3,522	4,134	4,404	3,745	4,404	4,457	4,574	4,369	4,408	4,904	5,066	4,698	5,054
2004					2,790	3,147	2,457	2,633	3,216	3,533	2,856	2,856	4,022	4,439	3,564	3,564	4,272	4,627	3,711	3,711	4,735	4,914	4,411	4,411
2005					2,379	2,622	2,142	2,622	2,887	3,067	2,644	3,027	3,439	3,681	3,170	3,475	3,702	3,702	3,702	3,702	3,981	4,257	3,765	3,765
2006					3,355	3,680	2,932	3,653	3,574	3,692	3,271	3,658	3,783	4,054	3,313	3,856					4,038	4,270	3,811	4,034
2007					4,000	4,049	3,951	4,049	4,160	4,489	3,949	4,197	4,243	4,649	3,956	4,263					4,626	4,922	4,254	4,702
2008	2,772	2,839	2,704	2,839	3,933	4,956	2,954	2,954	4,102	4,862	3,347	3,347	4,474	4,841	3,958	3,958	4,920	4,920	4,920	4,920	4,664	5,117	4,194	4,194
2009	1,990	2,450	1,529	1,529	2,382	3,099	2,051	2,151	3,047	3,503	2,763	2,763	4,146	4,652	3,879	3,896	4,451	4,528	4,263	4,263	4,809	4,923	4,716	4,716
2010					2,790	3,797	2,030	3,797	3,267	3,727	2,842	3,601	4,513	5,485	3,864	5,485	4,959	5,986	4,444	5,986	5,219	5,937	4,768	5,498
2011	4,363	4,363	4,363	4,363	4,118	5,203	3,297	5,203	4,702	5,560	4,080	5,560	5,658	7,088	5,179	5,564	6,091	6,218	6,012	6,218	5,959	6,011	5,891	6,011
2012	3,915	5,302	2,213	3,391	3,719	5,510	2,518	3,161	4,613	6,543	3,478	4,083	5,830	6,706	5,322	5,322								
2013	2,456	2,889	1,928	1,928	2,555	3,046	2,081	2,203	3,386	4,169	2,722	2,722	4,678	5,403	4,121	4,121	4,901	5,569	4,354	4,829	5,457	5,705	5,213	5,213
2014					1,011	1,620	0,581	0,595	1,610	2,411	0,896	0,896	2,714	3,845	1,752	1,752	3,745	4,223	2,909	2,909	4,054	4,541	3,604	3,604
2015					0,373	0,706	0,132	0,132	0,842	1,306	0,402	0,670	1,823	2,379	1,050	1,477	2,262	2,642	1,981	2,019	2,678	3,227	2,081	2,895
2016					0,071	0,303	-0,116	0,001	0,392	0,702	0,104	0,226	1,458	1,986	1,052	1,434	1,871	2,330	1,463	1,571	2,714	3,493	2,123	2,699
2017					-0,048	0,074	-0,229		0,382	0,568	0,223	0,301	1,569	1,739	1,406	1,492	2,154	2,392	1,942	1,947	3,006	3,256	2,774	3,195
2018					-0,036	0,141	-0,219	0,027	0,402	0,627	0,208	0,421	1,450	1,649	1,176	1,465	1,951	2,134	1,735	2,134	2,690	3,036	2,243	3,036
2019					-0,251	-0,028	-0,452	-0,430	-0,020	0,337	-0,316	-0,064	0,701	1,462	0,132	0,449	1,289	1,864	0,658	0,705	1,553	2,367	1,018	1,332
2020					-0,165	0,282	-0,437	-0,437	-0,079	0,419	-0,395	-0,395	0,473	1,306	-0,016	-0,016	0,872	1,202	0,642	0,642	1,370	1,701	1,071	1,315
2021					-0,443	-0,348	-0,536	-0,511	-0,277	-0,079	-0,427	-0,107	0,370	0,607	0,114	0,395	0,759	0,979	0,383	0,949	1,291	1,458	0,865	1,411
2022					1,113	2,679	-0,383	2,359	1,596	2,677	0,093	2,418	2,096	3,313	0,753	2,909	2,129	3,273	1,046	3,151	2,839	3,346	1,903	3,346
2023	3,296	3,521	3,071	3,521	3,171	3,533	2,816	3,249	3,121	3,650	2,633	3,339	3,596	4,074	3,177	3,616	3,770	3,902	3,593	3,593	4,075	4,473	3,821	4,473
Enero								2,816				2,633												
Febrero								2,928	2,992	3,087	2,896	3,087	3,292	3,407	3,177	3,407				3,902				
Marzo								3,441				2,993	3,575	3,773	3,376	3,376								3,821
Abril								3,022					3,468	3,520	3,416	3,520								
Mayo				3,071				2,949	3,026	3,097	2,937	3,097												
Junio					3,159	3,260	3,058	3,260								3,556					3,847			3,985
Julio								3,310								3,151					3,739			3,904
Agosto																								
Septiembre					3,424	3,533	3,315	3,533																4,193
Octubre				3,521									4,029	4,074	3,985	4,074								
Noviembre								3,249								3,616								4,473
Diciembre																				3,593				
2024					2,799	3,073	2,280	2,280	2,775	3,005	2,382	2,382	3,191	3,473	2,925	2,925	3,264	3,637	2,536	3,618	3,859	4,002	3,698	3,860
Enero					2,702	2,811	2,592	2,811				2,628				3,259				3,637				3,698
Febrero								2,883	2,789	2,879	2,698	2,879	3,159	3,173	3,144	3,144								4,002
Marzo								2,899																
Abril								2,992					3,226	3,255	3,196	3,255								3,876
Mayo								2,965	2,932	2,981	2,883	2,883								2,536				
Junio								3,051				3,005	3,412	3,473	3,351	3,351				3,618				3,860
Julio								3,073								3,198								
Agosto								2,706								3,112								
Septiembre								2,535				2,582				3,042								
Octubre								2,280				2,382				2,925								

Se incluyen suscripciones especiales de Bonos y Obligaciones.
(*) También se incluyen las Obligaciones del Estado emitidas con ese plazo de vida residual.
(**) Media aritmética simple.

SUBASTAS DE BONOS Y OBLIGACIONES DEL ESTADO: TIPOS MARGINALES DE INTERÉS

Bonos y Obligaciones Indexados

FECHA	BONOS DEL ESTADO €i HASTA 4 AÑOS				BONOS DEL ESTADO €i A 5 AÑOS				OBLIGACIONES DEL ESTADO €i A 6-9 AÑOS				OBLIGACIONES DEL ESTADO €i A 10 AÑOS				OBLIGACIONES DEL ESTADO €i 11-14 AÑOS				OBLIGACIONES DEL ESTADO €i A 15 AÑOS				%				
	Medio*	Más alto	Más bajo	Último	Medio*	Más alto	Más bajo	Último	Medio*	Más alto	Más bajo	Último	Medio*	Más alto	Más bajo	Último	Medio*	Más alto	Más bajo	Último	Medio*	Más alto	Más bajo	Último					
2014					0,248	0,248	0,248	0,248					1,402	1,835	0,889	0,889													
2015					-0,088	0,187	-0,250	-0,200					0,776	1,220	0,331	0,331					0,970	1,585	0,354	1,585					
2016	-0,393	-0,337	-0,449	-0,449	-0,254	-0,080	-0,594	-0,594					0,486	0,851	0,167	0,167					0,735	0,968	0,502	0,502					
2017					-0,897	-0,633	-1,166	-1,166	-0,036	-0,036	-0,036	-0,036	0,337	0,733	0,125	0,261					0,809	0,880	0,696	0,880					
2018	-1,285	-1,285	-1,285	-1,285	-1,009	-0,723	-1,551	-0,723					-0,141	0,017	-0,287	-0,154					0,414	0,565	0,250	0,565					
2019					-1,035	-1,024	-1,046	-1,046					-0,567	-0,326	-0,807	-0,807	-0,140	0,271	-0,699	-0,699	0,505	0,753	0,257	0,257					
2020					-0,762	-0,546	-0,978	-0,978					-0,787	-0,337	-1,135	-1,135					-0,285	0,411	-0,605	-0,374					
2021									-1,311	-1,311	-1,311	-1,311	-1,191	-0,876	-1,376	-1,322	-0,896	-0,896	-0,896	-0,896	-0,912	-0,732	-1,058	-1,037					
2022									0,441	0,702	0,020	0,601	-1,397	-0,945	-1,695	-0,945					-0,353	0,616	-1,020	0,616					
2023									0,961	1,035	0,886	1,035	1,085	1,550	0,671	1,213					1,299	2,082	1,032	2,082					
Enero																													1,032
Febrero												0,886																	
Marzo																													1,176
Abril																													1,065
Mayo																0,671													
Junio																													1,141
Julio																				1,111									
Agosto																				0,879									
Septiembre												1,035																	
Octubre																													2,082
Noviembre																													
Diciembre																													1,550
																													1,213
2024	0,867	0,899	0,836	0,899					0,919	0,919	0,919	0,919	1,153	1,218	1,049	1,193					1,391	1,530	1,304	1,304					
Enero				0,836																									
Febrero																													1,530
Marzo																													1,385
Abril																													1,335
Mayo																1,049													
Junio																													1,399
Julio																				1,218									
Agosto				0,899																									
Septiembre												0,919																	
Octubre																													1,193
																													1,304

(*) Media aritmética simple

SUBASTAS DE BONOS Y OBLIGACIONES DEL ESTADO: TIPOS MARGINALES DE INTERÉS

Pro memoria: Otros plazos de emisión (reaperturas)

(%)

FECHA	BONOS DEL ESTADO A 4 AÑOS*				OBLIGACIONES DEL ESTADO A 6-9 AÑOS*				OBLIGACIONES DEL ESTADO A 11-14 AÑOS				OBLIGACIONES DEL ESTADO A 16-28 AÑOS			
	Medio**	Más alto	Más bajo	Último	Medio**	Más alto	Más bajo	Último	Medio**	Más alto	Más bajo	Último	Medio**	Más alto	Más bajo	Último
2009					3,781	3,840	3,721	3,721					4,881	4,958	4,804	4,804
2010													4,824	4,856	4,791	4,791
2011	4,311	5,280	3,662	4,058	5,167	5,371	4,998	5,239	5,695	5,695	5,695	5,695				
2012	4,662	6,059	3,428	3,999	5,176	6,798	4,242	4,729					6,147	6,366	5,928	5,928
2013					4,387	4,496	4,294	4,371	4,488	4,488	4,488	4,488	5,508	5,822	5,258	5,445
2014					1,937	2,139	1,588	1,588	3,787	4,012	3,561	3,561	3,497	3,529	3,465	3,465
2015					1,344	1,951	0,659	1,371	1,800	1,935	1,664	1,664	2,645	3,191	1,941	2,739
2016					1,171	1,276	1,071	1,071	1,262	1,262	1,262	1,262	2,380	2,666	1,783	2,586
2017	0,137	0,137	0,137	0,137	1,121	1,374	0,780	1,144	1,869	1,954	1,709	1,878	2,564	2,789	2,323	2,432
2018	0,302	0,322	0,281	0,322	0,936	1,086	0,713	0,861	1,785	1,978	1,591	1,978	2,328	2,692	2,189	2,235
2019					0,623	1,142	-0,087	-0,087	0,486	0,608	0,372	0,372	1,951	1,951	1,951	1,951
2020					0,218	0,842	-0,260	-0,260	0,849	0,849	0,849	0,849	0,897	1,251	0,614	0,614
2021	-0,390	-0,390	-0,390	-0,390	-0,031	0,188	-0,282	0,188					1,004	1,262	0,629	1,134
2022	1,701	2,700	1,075	2,700	1,744	3,258	0,129	2,669					2,677	3,601	1,218	3,307
2023	3,251	3,251	3,251	3,251	3,255	3,683	2,723	2,838					3,823	4,486	3,220	4,139
Enero					2,810	2,897	2,723	2,723					3,330	3,439	3,220	3,220
Febrero								3,212								3,654
Marzo								3,527								
Abril								3,272					3,876	3,940	3,812	3,940
Mayo													3,889	4,007	3,770	4,007
Junio								3,082								
Julio								3,343								3,762
Agosto				3,251				3,295								
Septiembre								3,598								
Octubre								3,683								4,486
Noviembre								3,589								4,139
Diciembre								2,838								
2024	2,478	2,478	2,478	2,478	2,948	3,135	2,651	2,651	3,414	3,420	3,408	3,408	3,534	3,652	3,359	3,515
Enero								2,961								
Febrero								2,880								
Marzo					2,979	2,987	2,970	2,987								3,652
Abril								2,956								
Mayo								3,106								3,569
Junio					3,064	3,121	3,007	3,121								
Julio					3,017	3,135	2,898	2,898	3,414	3,420	3,408	3,408				
Agosto																3,573
Septiembre				2,478				2,701								3,534
Octubre								2,651					3,437	3,515	3,359	3,515

(*) También se incluyen las Obligaciones del Estado emitidas con ese plazo de vida residual

(**) Media aritmética simple

DEUDA DEL ESTADO : FINANCIACIÓN NETA EN 2024
(Importes efectivos)

FECHA	EMISIONES ⁽¹⁾											AMORTIZACIONES					FINANCIACION NETA								
	LETRAS				BONOS Y OBLIGACIONES							RESTO	TOTAL	LETRAS	BONOS	OBLIG.	BONOS Y OBLIG. INDEX.	RESTO Y ASUMIDAS	TOTAL	LETRAS	BONOS	OBLIG.	B Y O INDEX.	RESTO Y ASUMIDAS	TOTAL
	3 meses	6 meses	9 meses	12 meses	Hasta 3 años	5-7 años	10 años	15 años	A partir de 20 años	B Y O Index.															
Enero	498	1.019	1.459	3.890	5.337	3.939	14.988	2.811	1.004	599	340	35.884	7.636	17.457		91	25.183	-770	9.277	1.346	599	249	10.701		
Febrero	437	994	1.605	3.951	1.846	5.311	4.281		5.998	516		24.940	7.110				7.110	-123	7.157	10.280	516		17.830		
Marzo	556	1.247	1.467	4.474	3.492	2.078	6.613		2.056	614		22.596	6.907			25	6.932	836	5.570	8.669	614	-25	15.664		
Abril	498	1.451	1.577	3.790	1.489	3.654	4.207	1.745	972	506		19.889	7.132	21.150			28.282	184	5.143	-14.226	506		-8.393		
Mayo	360	1.350	1.623	3.943	1.842	4.158	1.235	3.370		470		18.352	6.677	19.477			26.155	599	-13.477	4.605	470		-7.803		
Junio	496	1.332	1.628	4.251	1.951	4.489	13.548		1.884	510		30.090	7.447			15	7.462	260	6.440	15.432	510	-15	22.628		
Julio	806	1.324	1.370	3.729	2.049	4.968	2.661	3.006		627		20.538	7.610	17.698			25.308	-382	-10.681	5.666	627		-4.770		
Agosto	496	1.236	1.770	4.466	2.228		3.472		1.429	886		15.983	7.343				7.343	625	2.228	4.901	886		8.639		
Septiembre																									
6		1.483		4.739								6.222	6.847				6.847	-625					-625		
10					1.581	1.683	3.228			535		7.027							3.265	3.228	535		7.027		
13	689		1.552									2.240						2.240					2.240		
15																11	11					-11	-11		
24					1.698	2.892			2.085			6.674							4.589	2.085			6.674		
Total	689	1.483	1.552	4.739	3.279	4.575	3.228		2.085	535		22.163	6.847			11	6.858	1.615	7.854	5.312	535	-11	15.305		
Octubre																									
1										4.000		4.000									4.000		4.000		
4		1.426		3.568								4.994	7.819				7.819	-2.824					-2.824		
5																13	13					-13	-13		
8					1.854	1.450		1.188		613		5.105							3.304	1.188	613		5.105		
11	465		1.387									1.853						1.853					1.853		
19																48	48					-48	-48		
22						1.481	2.947		1.257			5.685							1.481	4.204			5.685		
31																	24.186			-24.186			-24.186		
Total	465	1.426	1.387	3.568	1.854	2.931	2.947	1.188	1.257	4.613		21.637	7.819	24.186		61	32.066	-972	4.785	-18.794	4.613	-61	-10.429		
Noviembre													7.072		13.171		20.243						-20.243		
Diciembre													6.614			4.777	11.392						-11.392		
TOTAL AÑO													86.214	37.175	62.793	13.171	4.979	204.332						27.739	

NOTAS:

(1) En los casos en que el efectivo es superior al nominal, las emisiones se incluyen por su valor nominal, al contabilizarse la diferencia en el Capítulo 3 de Ingresos, ascendiendo este importe a 4.504 millones de euros (388 enero, 176 febrero, 641 marzo, 345 abril, 416 mayo, 251 junio, 184 julio, 720 agosto, 723 septiembre, 660 octubre)

Abreviatura: (s) Ingreso por emisión.

DEUDA DEL ESTADO : FINANCIACIÓN NETA EN 2023

(Importes efectivos)

(millones de EUROS)

FECHA	EMISIONES ⁽¹⁾											AMORTIZACIONES					FINANCIACION NETA								
	LETRAS				BONOS Y OBLIGACIONES							RESTO	TOTAL	LETRAS	BONOS	OBLIG.	BONOS Y OBLIG. INDEX.	RESTO Y ASUMIDAS	TOTAL	LETRAS	BONOS	OBLIG.	B Y O INDEX.	RESTO Y ASUMIDAS	TOTAL
	3 meses	6 meses	9 meses	12 meses	Hasta 3 años	5-7 años	10 años	15 años	A partir de 20 años	B Y O Index.															
Enero	550	1.110	1.802	4.582	2.863	5.266		1.401	1.358	507		19.441	8.241		21.666		1.696	31.603	-197	8.130	-18.906	507	-1.696	-12.162	
Febrero	506	1.049	1.419	3.889	2.920	5.405	15.242	4.999	1.981	612		38.022	8.727					8.727	-1.864	8.325	22.222	612		29.294	
Marzo	590	890	1.521	3.904	2.537	4.072	5.265		1.327	598		20.704	7.664				25	7.689	-759	6.609	6.592	598	-25	13.015	
Abril	476	798	1.487	3.913	2.506	2.240	5.698	906	1.203	479		19.706	7.576	21.766				29.342	-902	-17.020	7.807	479		-9.636	
Mayo	418	886	1.583	3.733	4.384	4.486		1.210	2.314	652		19.665	7.124					7.124	-504	8.870	3.524	652		12.542	
Junio	526	963	1.502	4.037	4.202	3.452	12.995	1.914	1.306	610		31.506	7.658				53	7.712	-631	7.654	16.215	610	-53	23.795	
Julio	456	1.012	1.677	4.655	2.006	3.712	2.790	1.586	1.585	526		20.004	7.961	21.126				29.087	-162	-15.408	5.961	526		-9.083	
Agosto	519	1.135	1.484	4.472	2.049	1.329	2.252			633		13.873	7.863					7.863	-253	3.377	2.252	633		6.010	
Septiembre	546	1.104	1.716	3.680	5.024	1.713	4.338		1.456	561		20.138	6.586				11	6.597	459	6.737	5.794	561	-11	13.540	
Octubre	555	1.044	1.439	4.103	1.237	6.581	3.338	1.088		3000		22.385	6.487		20.972		13	27.471	653	7.818	-16.545	3.000	-13	-5.086	
Noviembre	503	1.023	1.517	3.621	1.013	2.453	3.165		3.304	578		17.178	7.008			5.456		12.465	-344	3.466	6.469	-4.878		4.713	
Diciembre	397	1.139	1.425	3.126		1.056		1.727		505		9.374	6.453				4.737	11.190	-367	1.056	1.727	505	-4.737	-1.815	
TOTAL AÑO	6.040	12.152	18.572	47.714	30.741	41.765	55.084	14.832	15.834	9.262		251.995	89.348	42.893	42.638	5.456	6.534	186.869	-4.871	29.613	43.112	3.806	-6.534	65.126	

NOTAS:

84.477

(1) En los casos en que el efectivo es superior al nominal, las emisiones se incluyen por su valor nominal, al contabilizarse la diferencia en el Capítulo 3 de Ingresos, ascendiendo este importe a 2.047 millones de euros (421 enero, 131 febrero, 75 marzo, 70 abril, 147 mayo, 334 junio, 170 julio, 138 agosto, 131 septiembre, 158 octubre, 102 noviembre, 168 diciembre)

Abreviatura: (s) Ingreso por emisión.

DEUDA DEL ESTADO: PERFIL DE VENCIMIENTOS DEUDA VIVA A 31.10.2024

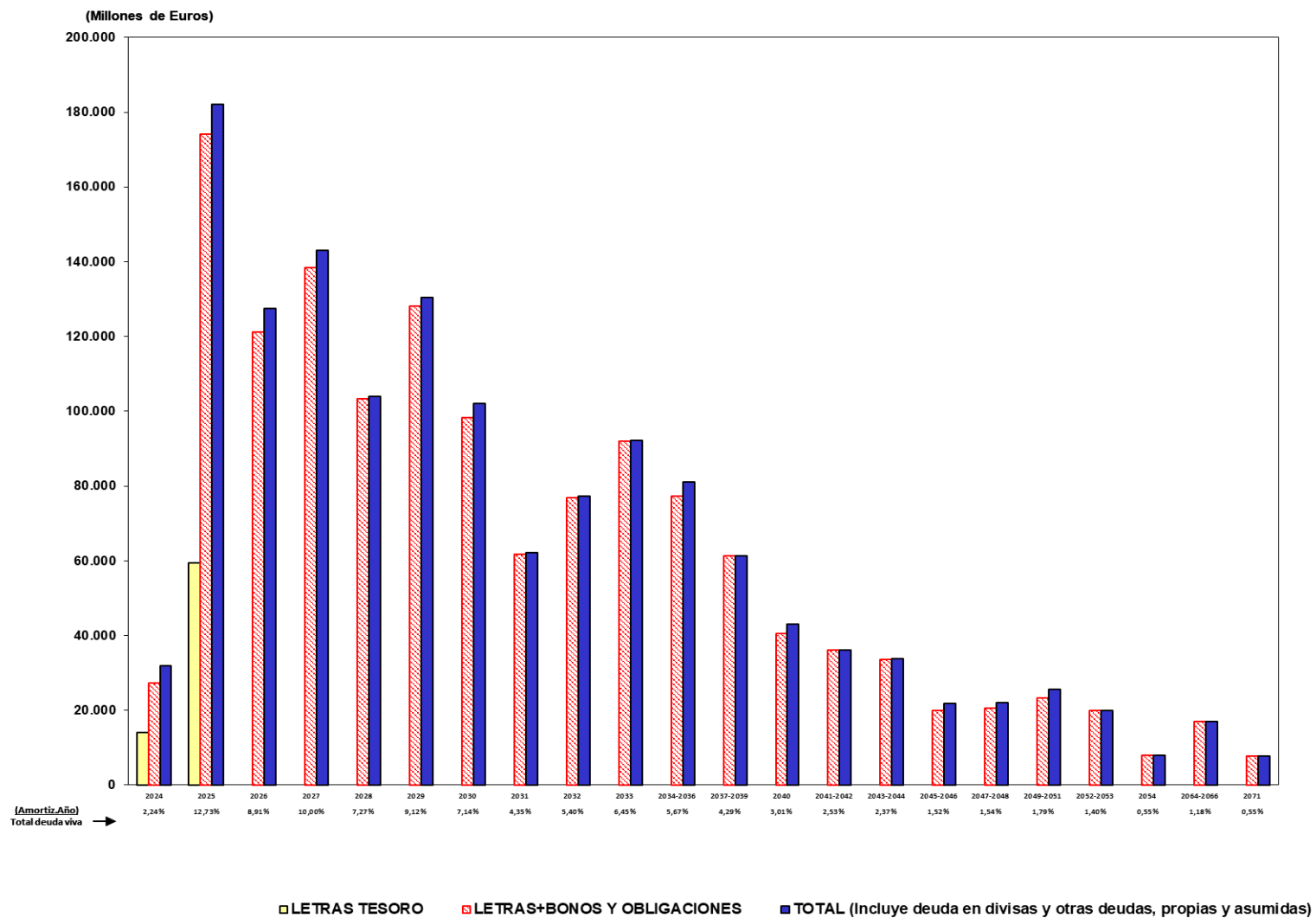

NEGOCIACION DE LA DEUDA DEL ESTADO

Negociación al contado, a plazo y repos

(Medias de cifras diarias en millones de EUROS)

FECHA	LETRAS		BONOS Y OBLIGACIONES NO SEGREGADOS		BONOS Y OBLIGACIONES SEGREGADOS		TOTAL NEGOCIADO
	Sector mayorista	Sector minorista	Sector mayorista	Sector minorista	Sector mayorista	Sector minorista	
2005	8.742	0	77.278	0	1.032	0	87.052
2006	6.650	0	81.119	0	917	0	88.686
2007	6.287	0	81.895	0	1.279	0	89.461
2008	8.718	0	67.624	0	2.140	0	78.483
2009	12.083	0	58.600	0	1.847	0	72.531
2010	12.866	0	58.056	1	1.020	0	71.944
2011	14.377	0	63.420	3	1.238	0	79.041
2012	11.543	0	43.145	5	1.445	0	56.143
2013	10.904	0	46.527	1	1.627	0	59.060
2014	8.100	0	57.896	1	1.545	0	67.542
2015	7.444	0	40.435	1	824	0	48.705
2016	8.067	0	32.375	0	382	0	40.826
2017	6.930	0	36.512	0	855	0	44.298
2018	8.430	0	54.982	0	1.840	0	65.253
2019	11.900	0	63.212	0	3.887	0	78.999
2020	8.884	0	67.276	0	3.877	0	80.036
2021	13.539	0	71.440	1	4.872	0	89.851
2022	8.480	0	67.766	0	2.830	0	79.075
2023	6.607	1	76.621	0	2.259	0	85.487
Enero	8.304	0	70.817	0	831	0	79.953
Febrero	7.364	1	78.014	0	696	0	86.075
Marzo	8.071	1	77.161	0	847	0	86.081
Abril	6.235	1	68.407	0	3.138	0	77.782
Mayo	6.438	1	72.262	0	2.978	0	81.679
Junio	7.129	1	81.758	0	3.335	0	92.223
Julio	6.951	1	78.470	0	2.812	0	88.234
Agosto	6.647	1	69.350	0	2.773	0	78.771
Septiembre	6.402	1	80.282	0	2.397	0	89.082
Octubre	5.343	1	82.957	0	2.824	0	91.125
Noviembre	5.085	1	80.341	0	2.385	0	87.812
Diciembre	5.035	1	79.164	0	2.172	0	86.372
2024	3.595	1	74.161	0	3.279	0	81.036
Enero	5.743	1	86.979	0	2.918	0	95.641
Febrero	4.882	1	91.572	0	4.068	0	100.523
Marzo	3.245	1	69.866	0	3.700	0	76.812
Abril	2.889	1	67.687	0	3.057	0	73.634
Mayo	2.987	1	69.782	0	2.878	0	75.648
Junio	2.843	1	75.288	0	2.325	0	80.457
Julio	2.604	1	70.410	0	3.290	0	76.304
Agosto	2.935	1	65.034	0	3.518	0	71.487
Septiembre	4.240	1	71.275	0	3.739	0	79.255

Sector minorista incluye datos de:

Send: plataforma electrónica destinada a la negociación de Renta Fija para minoristas

Merf: Mercado Electrónico de Renta Fija bursátil

Marf: mercado alternativo dirigido de forma principal a inversores institucionales, españoles y extranjeros.

En Septiembre de 2017 se produce un cambio de fuente debido a la entrada en vigor de T2S

Fuente:

Hasta agosto 2017 Banco de España

Desde septiembre 2017 Iberclear y plataformas electrónicas

NEGOCIACIÓN DE BONOS Y OBLIGACIONES NO SEGREGADOS EN MERCADO ELECTRÓNICO, SEGUNDO ESCALÓN Y CON TERCEROS

NEGOCIACIÓN AL CONTADO, PLAZO Y REPOS

(Millones de euros)

FECHA	SENAF		MTS		EUROMTS		SEGUNDO ESCALÓN Y TERCEROS		TOTAL
	NEGOCIACIÓN	%	NEGOCIACIÓN	%	NEGOCIACIÓN	%	NEGOCIACIÓN	%	
2005	57.554	0,3	83.830	0,4	24.462	0,1	19.539.945	99,2	19.705.791
2006	89.118	0,4	72.581	0,4	11.170	0,1	20.512.532	99,2	20.685.400
2007	55.049	0,3	66.484	0,3	10.746	0,1	20.668.932	99,4	20.801.210
2008	27.925	0,2	34.111	0,2	6.943	0,0	17.175.243	99,6	17.244.221
2009	44.820	0,3	59.194	0,4	4.090	0,0	14.893.587	99,3	15.001.690
2010	75.248	0,5	106.621	0,7	3.492	0,0	14.793.087	98,8	14.978.448
2011	77.429	0,5	75.204	0,5	0	0,0	16.146.184	99,1	16.298.817
2012	32.448	0,3	46.939	0,4	0	0,0	10.965.855	99,3	11.045.241
2013	51.689	0,4	97.833	0,8	0	0,0	11.714.867	98,7	11.864.388
2014	77.404	0,5	160.583	1,1	12.898	0,1	14.512.593	98,3	14.763.478
2015	52.254	0,5	136.430	1,3	18.807	0,2	10.143.946	98,0	10.351.437
2016	63.963	0,8	164.814	2,0	11.648	0,1	8.047.692	97,1	8.288.116
2017	59.543	0,6	164.722	1,8	6.051	0,1	9.080.255	97,5	9.310.570
2018	51.364	0,4	136.132	1,0	7.083	0,1	13.880.941	98,6	14.075.520
2019	76.795	0,5	111.927	0,7	2.163	0,0	15.865.042	98,8	16.055.926
2020	77.957	0,5	101.149	0,6	3.509	0,0	17.107.245	98,9	17.289.860
2021	114.938	0,6	180.151	1,0	3.142	0,0	18.276.303	98,4	18.574.534
2022	82.099	0,5	110.103	0,6	1.603	0,0	17.221.961	98,9	17.415.765
2023	156.028	0,8	253.918	1,3	2.320	0,0	19.125.998	97,9	19.538.263
Enero	13.393	0,9	23.779	1,5	70	0,0	1.520.742	97,6	1.557.984
Febrero	9.635	0,6	14.659	0,9	116	0,0	1.535.869	98,4	1.560.278
Marzo	16.459	0,9	23.213	1,3	154	0,0	1.734.890	97,8	1.774.715
Abril	8.122	0,7	13.003	1,1	146	0,0	1.210.060	98,3	1.231.331
Mayo	14.009	0,9	22.048	1,4	364	0,0	1.553.337	97,7	1.589.757
Junio	21.779	1,2	36.162	2,0	660	0,0	1.740.072	96,7	1.798.673
Julio	17.285	1,0	28.685	1,7	382	0,0	1.601.517	97,2	1.647.869
Agosto	9.062	0,6	16.975	1,1	101	0,0	1.568.917	98,4	1.595.055
Septiembre	16.008	0,9	25.018	1,5	78	0,0	1.644.824	97,6	1.685.927
Octubre	12.747	0,7	20.420	1,1	130	0,0	1.791.750	98,2	1.825.046
Noviembre	12.192	0,7	20.741	1,2	82	0,0	1.734.495	98,1	1.767.509
Diciembre	5.337	0,4	9.219	0,6	38	0,0	1.489.526	99,0	1.504.120
2024	57.983	0,4	122.834	0,9	540	0,0	14.131.726	98,7	14.313.083
Enero	5.988	0,3	11.731	0,6	145	0,0	1.895.677	99,1	1.913.541
Febrero	3.952	0,2	7.976	0,4	63	0,0	1.911.018	99,4	1.923.008
Marzo	4.544	0,3	9.481	0,6	12	0,0	1.453.146	99,0	1.467.183
Abril	6.017	0,4	13.582	1,0	16	0,0	1.401.814	98,6	1.421.429
Mayo	8.369	0,5	15.499	1,0	116	0,0	1.511.227	98,4	1.535.211
Junio	8.313	0,6	16.982	1,1	37	0,0	1.480.422	98,3	1.505.754
Julio	7.118	0,4	13.361	0,8	39	0,0	1.598.913	98,7	1.619.431
Agosto	4.128	0,3	11.534	0,8	55	0,0	1.415.029	98,9	1.430.746
Septiembre	9.554	0,6	22.689	1,5	58	0,0	1.464.479	97,8	1.496.780

Fuente:

Hasta agosto 2017 Banco de España. En Septiembre de 2017 se produce un cambio de fuente debido a la entrada en vigor de T2S.
Desde septiembre 2017 Iberclear y plataformas electrónicas.

SEGREGACIÓN / RECONSTITUCIÓN Y NEGOCIACIÓN TOTAL MENSUAL

(Nominal en millones de Euros)

FECHA	SEGREGACIÓN	RECONSTITUCIÓN	SEGREGACIÓN NETA	SEGREGACIÓN NETA ACUMULADA
2002	6.519,50	2.558,46	3.961,05	20.593,58
2003	5.917,50	2.225,56	3.691,94	21.522,28
2004	4.545,78	1.789,84	2.755,93	22.054,05
2005	3.881,54	2.316,39	1.565,14	20.697,24
2006	5.998,99	2.121,08	3.877,91	23.118,64
2007	7.490,13	4.282,52	3.207,61	25.339,07
2008	4.926,46	2.400,87	2.525,59	25.293,19
2009	4.024,70	1.016,54	3.008,16	28.301,36
2010	17.077,74	3.808,55	13.269,19	37.637,59
2011	9.924,52	2.586,64	7.337,88	44.535,95
2012	8.744,12	2.550,82	6.193,30	47.340,56
2013	9.680,36	2.416,94	7.263,42	52.340,23
2014	19.554,45	6.136,23	13.418,22	62.441,91
2015	12.451,48	7.297,33	5.154,15	64.424,33
2016	15.933,88	7.583,61	8.350,26	68.661,21
2017	5.499,67	5.552,44	-52,77	64.460,02
2018	5.641,01	3.330,65	2.310,36	62.873,29
2019	4.283,00	6.773,37	-2.490,37	57.051,12
2020	2.555,91	2.959,90	-403,99	52.911,28
2021	5.316,86	2.119,34	3.197,52	53.333,33
2022	7.839,81	2.272,97	5.566,84	56.512,08
2023	3.788,08	2.052,66	1.735,42	55.848,99
Enero	28,78	21,09	7,69	55.675,26 *
Febrero	248,48	232,24	16,23	55.691,50
Marzo	215,83	82,29	133,54	55.825,03
Abril	141,70	40,71	101,00	55.882,54 *
Mayo	555,94	97,18	458,76	56.341,30 *
Junio	126,18	99,23	26,94	56.368,25
Julio	415,34	173,79	241,55	55.807,18 *
Agosto	198,29	102,62	95,66	55.902,84
Septiembre	72,84	114,79	-41,95	55.860,89
Octubre	1.175,05	979,57	195,48	55.348,48 *
Noviembre	287,54	29,54	258,00	55.606,47
Diciembre	322,11	79,59	242,52	55.848,99
2024	2.640,43	1.213,79	1.426,64	54.601,36
Enero	41,69	61,42	-19,72	54.639,68 *
Febrero	944,64	797,17	147,47	54.787,15
Marzo	381,47	119,63	261,85	55.049,00
Abril	366,13	12,78	353,35	55.034,59 *
Mayo	155,59	104,15	51,45	55.086,03 *
Junio	349,45	57,38	292,07	55.378,10
Julio	197,24	27,41	169,83	54.431,01 *
Agosto	12,73	6,82	5,91	54.436,92
Septiembre	191,47	27,03	164,44	54.601,36

* Coincide con pago de cupón y/o amortización de la deuda a fin de mes

Fuente: Banco de España, Iberclear y Secretaría General del Tesoro y Financiación Internacional.

MERCADO DE DEUDA SEGREGADA con CAC's
(Solo principales)

Situación a 30 de Septiembre de 2024

REFERENCIA		VOLUMEN MÁXIMO SEGREGABLE	VOLUMEN SEGREGADO	% SEGREGADO S/SEGREGABLE	% TERCEROS S/SEGREGADO
126X6 PRL 31.10.24	2,75%	24.225,67	1.265,00	5,22	99,86
12116 PRL 31.01.25	0,00%	21.383,01	0,00	0,00	0,00
127E4 PRL 30.04.25	1,60%	21.746,58	834,80	3,84	99,62
127Y2 PRL 31.10.25	2,15%	26.983,70	645,50	2,39	98,11
12H90 PRL 31.01.26	0,00%	21.299,79	0,00	0,00	0,00
128F9 PRL 30.04.26	1,95%	22.952,14	551,20	2,40	98,95
12L86 PRL 31.05.26	2,80%	23.585,40	0,00	0,00	0,00
128K9 PRL 31.10.26	1,30%	28.677,47	57,50	0,20	99,30
128V6 PRL 30.04.27	1,50%	25.929,40	254,10	0,98	99,80
12N50 PRL 31.05.27	2,50%	21.961,37	0,00	0,00	0,00
12G67 PRL 30.07.27	0,80%	23.143,58	131,80	0,57	99,32
12B21 PRL 31.10.27	1,45%	25.155,83	81,90	0,33	99,63
12C04 PRL 30.04.28	1,40%	27.973,82	64,20	0,23	99,69
12C38 PRL 30.07.28	1,40%	24.851,30	45,20	0,18	97,57
125H1 PRL 31.10.28	5,15%	22.089,85	25,30	0,11	90,91
12E93 PRL 30.04.29	1,45%	23.065,30	34,50	0,15	98,55
12N68 PRL 31.05.29	3,50%	24.054,54	0,00	0,00	0,00
12L03 PRL 30.07.29	0,80%	27.424,41	1,00	0,00	100,00
12G18 PRL 31.10.29	0,60%	25.484,31	0,00	0,00	0,00
12G75 PRL 30.04.30	0,50%	25.569,17	5,00	0,02	100,00
127J3 PRL 30.07.30	1,95%	25.737,63	40,00	0,16	96,00
12H09 PRL 31.10.30	1,25%	29.112,35	4,50	0,02	0,00
12I81 PRL 30.04.31	0,10%	28.223,31	0,00	0,00	0,00
12J23 PRL 31.10.31	0,50%	25.958,15	16,60	0,06	100,00
12K79 PRL 30.04.32	0,70%	27.657,31	0,00	0,00	0,00
12L37 PRL 31.10.32	2,55%	23.187,70	0,00	0,00	0,00
12M10 PRL 30.04.33	3,15%	24.252,01	0,00	0,00	0,00
12B05 PRL 30.07.33	2,35%	22.621,53	25,50	0,11	98,04
12N01 PRL 31.10.33	3,55%	24.921,14	0,00	0,00	0,00
12N19 PRL 30.04.34	3,25%	24.514,71	0,00	0,00	0,00
12F68 PRL 30.07.35	1,85%	23.938,00	76,70	0,32	100,00
12J31 PRL 30.07.37	0,85%	16.423,06	0,00	0,00	0,00
12M36 PRL 30.07.39	3,90%	16.883,60	0,00	0,00	0,00
12H17 PRL 31.10.40	1,20%	19.796,28	0,00	0,00	0,00
12L11 PRL 30.07.42	1,00%	13.468,92	0,00	0,00	0,00
12M44 PRL 30.07.43	3,45%	15.917,49	0,00	0,00	0,00
126E6 PRL 31.10.44	5,15%	17.619,32	1.353,40	7,68	99,70
128L7 PRL 31.10.46	2,90%	20.000,74	494,10	2,47	100,00
12E44 PRL 31.10.48	2,70%	18.858,53	1.437,50	7,62	99,92
12H25 PRL 31.10.50	1,00%	22.619,06	338,80	1,50	99,82
12L45 PRL 31.10.52	1,90%	19.990,39	664,10	3,32	100,00
12E36 PRL 31.10.64	4,00%	1.000,00	196,30	19,63	100,00
128U8 PRL 30.07.66	3,45%	15.926,56	5.020,40	31,52	66,33
12J49 PRL 31.10.71	1,45%	7.828,27	439,10	5,61	100,00
TOTAL		974.012,70	14.104,00	1,45	87,72

MERCADO DE DEUDA SEGREGADA con CAC's
(Solo cupones)
Situación a 30 de Septiembre de 2024

REFERENCIA	VOLUMEN MÁXIMO SEGREGABLE	VOLUMEN SEGREGADO	% SEGREGADO S/SEGREGABLE	% TERCEROS S/SEGREGADO
125I9 CUP 31.10.24	8.237,81	205,12	2,49	88,49
12H74 CUP 31.01.25	0,00	0,00	0,00	0,00
127F1 CUP 30.04.25	3.820,87	29,34	0,77	92,10
12L94 CUP 31.05.25	2.051,33	0,00	0,00	0,00
127S4 CUP 30.07.25	4.260,17	177,71	4,17	95,97
12SJ7 CUP 31.10.25	7.571,60	170,32	2,25	92,33
12H82 CUP 31.01.26	0,00	0,00	0,00	0,00
128G7 CUP 30.04.26	3.472,92	15,99	0,46	89,93
12M02 CUP 31.05.26	2.051,33	0,00	0,00	0,00
127T2 CUP 30.07.26	4.260,17	177,71	4,17	94,06
125K5 CUP 31.10.26	6.991,45	156,44	2,24	92,23
128W4 CUP 30.04.27	3.025,36	5,24	0,17	89,50
12N76 CUP 31.05.27	1.390,94	0,00	0,00	0,00
127U0 CUP 30.07.27	4.260,17	177,71	4,17	93,84
12SL3 CUP 31.10.27	6.618,64	155,70	2,35	91,47
12B96 CUP 30.04.28	2.636,42	1,43	0,05	90,21
12N84 CUP 31.05.28	841,91	0,00	0,00	0,00
127V8 CUP 30.07.28	4.075,02	176,65	4,33	93,31
125M1 CUP 31.10.28	6.447,49	154,51	2,40	85,69
12F01 CUP 30.04.29	2.244,78	0,53	0,02	100,00
12N92 CUP 31.05.29	841,91	0,00	0,00	0,00
127W6 CUP 30.07.29	3.727,10	176,02	4,72	88,79
126F3 CUP 31.10.29	5.116,26	153,21	2,99	83,76
12G83 CUP 30.04.30	1.910,34	0,03	0,00	100,00
127X4 CUP 30.07.30	2.988,84	176,01	5,89	88,10
126G1 CUP 31.10.30	4.963,35	153,21	3,09	63,31
12I99 CUP 30.04.31	1.782,49	0,00	0,00	0,00
128Y0 CUP 30.07.31	3.005,82	175,23	5,83	86,12
126H9 CUP 31.10.31	4.599,45	153,15	3,33	87,48
12K87 CUP 30.04.32	1.754,27	0,00	0,00	0,00
128Z7 CUP 30.07.32	3.005,82	175,23	5,83	88,70
126I7 CUP 31.10.32	4.469,66	153,07	3,42	79,18
12M28 CUP 30.04.33	1.560,67	0,00	0,00	0,00
129A8 CUP 30.07.33	3.005,82	175,23	5,83	84,70
126J5 CUP 31.10.33	3.878,37	153,07	3,95	87,22
12N27 CUP 30.04.34	796,73	0,00	0,00	0,00
129B6 CUP 30.07.34	2.474,22	174,63	7,06	92,81
126K3 CUP 31.10.34	2.993,67	153,07	5,11	91,61
129C4 CUP 30.07.35	2.474,22	174,63	7,06	94,36
126L1 CUP 31.10.35	2.993,67	153,07	5,11	94,04
129D2 CUP 30.07.36	2.031,37	173,21	8,53	97,03
126M9 CUP 31.10.36	2.993,67	153,07	5,11	94,53
129E0 CUP 30.07.37	2.031,37	173,21	8,53	96,62
126N7 CUP 31.10.37	2.993,67	153,07	5,11	91,72
129F7 CUP 30.07.38	1.891,77	173,21	9,16	97,10
126O5 CUP 31.10.38	2.993,67	153,07	5,11	94,53
129G5 CUP 30.07.39	1.891,77	173,21	9,16	96,79
126P2 CUP 31.10.39	2.993,67	153,07	5,11	91,44
129H3 CUP 30.07.40	1.233,31	173,21	14,04	93,60
126Q0 CUP 31.10.40	2.993,67	153,07	5,11	94,76
129H1 CUP 30.07.41	1.233,31	173,21	14,04	88,88
126R8 CUP 31.10.41	2.756,11	153,07	5,55	94,40
129J9 CUP 30.07.42	1.233,31	173,21	14,04	96,69
126S6 CUP 31.10.42	2.756,11	153,07	5,55	94,82
129K7 CUP 30.07.43	1.098,62	173,21	15,77	97,16
126T4 CUP 31.10.43	2.756,11	153,07	5,55	95,83
129L5 CUP 30.07.44	549,47	173,21	31,52	96,76
126U2 CUP 31.10.44	2.756,11	153,07	5,55	94,91
129M3 CUP 30.07.45	549,47	173,21	31,52	96,76
128M5 CUP 31.10.45	1.848,72	83,37	4,51	97,69
129N1 CUP 30.07.46	549,47	173,21	31,52	96,75
128N3 CUP 31.10.46	1.848,72	83,37	4,51	97,69
129O9 CUP 30.07.47	549,47	173,21	31,52	96,72
12C53 CUP 31.10.47	1.268,70	69,03	5,44	98,04
129P6 CUP 30.07.48	549,47	173,21	31,52	96,74
12C61 CUP 31.10.48	1.268,70	69,03	5,44	97,97
129Q4 CUP 30.07.49	549,47	173,21	31,52	96,82
12C79 CUP 31.10.49	759,52	30,23	3,98	96,62
129R2 CUP 30.07.50	549,47	173,21	31,52	96,12
12C87 CUP 31.10.50	759,52	30,23	3,98	96,62
129S0 CUP 30.07.51	549,47	173,21	31,52	96,84
12C95 CUP 31.10.51	533,33	26,84	5,03	100,00
129T8 CUP 30.07.52	549,47	173,21	31,52	96,77
12D03 CUP 31.10.52	533,33	26,84	5,03	100,00
129U6 CUP 30.07.53	549,47	173,21	31,52	96,78
12D11 CUP 31.10.53	153,51	14,21	9,26	100,00
129V4 CUP 30.07.54	549,47	173,21	31,52	96,76
12D29 CUP 31.10.54	153,51	14,21	9,26	100,00
129W2 CUP 30.07.55	549,47	173,21	31,52	96,72
12D37 CUP 31.10.55	153,51	14,21	9,26	97,65
129X0 CUP 30.07.56	549,47	173,21	31,52	96,69
12D45 CUP 31.10.56	153,51	14,21	9,26	97,51
129Y8 CUP 30.07.57	549,47	173,21	31,52	96,70
12D52 CUP 31.10.57	153,51	14,21	9,26	97,65
129Z5 CUP 30.07.58	549,47	173,21	31,52	96,64
12D60 CUP 31.10.58	153,51	14,21	9,26	97,72
12A06 CUP 30.07.59	549,47	173,21	31,52	96,64
12D78 CUP 31.10.59	153,51	14,21	9,26	97,51
12A14 CUP 30.07.60	549,47	173,21	31,52	96,65
12D86 CUP 31.10.60	153,51	14,21	9,26	97,65
12A22 CUP 30.07.61	549,47	173,21	31,52	96,66
12D94 CUP 31.10.61	153,51	14,21	9,26	98,07
12A30 CUP 30.07.62	549,47	173,21	31,52	96,25
12E02 CUP 31.10.62	153,51	14,21	9,26	97,79
12A48 CUP 30.07.63	549,47	173,21	31,52	96,11
12E10 CUP 31.10.63	153,51	14,21	9,26	100,00
12A55 CUP 30.07.64	549,47	173,21	31,52	96,98
12E28 CUP 31.10.64	153,51	14,21	9,26	98,00
12A63 CUP 30.07.65	549,47	173,21	31,52	96,55
12J56 CUP 31.10.65	113,51	6,36	5,61	98,83
12A71 CUP 30.07.66	549,47	173,21	31,52	96,68
12J64 CUP 31.10.66	113,51	6,36	5,61	91,60
12J72 CUP 31.10.67	113,51	6,36	5,61	98,04
12J80 CUP 31.10.68	113,51	6,36	5,61	97,73
12J98 CUP 31.10.69	113,51	6,36	5,61	100,00
12K04 CUP 31.10.70	113,51	6,36	5,61	98,52
12K12 CUP 31.10.71	113,51	6,36	5,61	100,00
TOTAL	195.333,72	11.284,31	5,78	93,56

En negrita las referencias con más de un 10% segregado

Fuente: Banco de España, Iberclear y Secretaría General del Tesoro y Financiación Internacional.

MERCADO DE DEUDA SEGREGADA SIN CAC's**(Principales y cupones)****Situación a 30 de Septiembre de 2024**

REFERENCIA	VOLUMEN MÁXIMO SEGREGABLE	VOLUMEN SEGREGADO	% SEGREGADO S/SEGREGABLE	% TERCEROS S/SEGREGADO
122U1 PRL 30.07.25 4,65%	24.189,66	619,50	2,56	85,68
123I4 PRL 30.07.26 5,90%	24.657,91	874,60	3,55	98,19
11876 PRL 31.01.29 6,00%	26.658,76	3.264,60	12,25	90,92
12593 PRL 30.07.32 5,75%	26.118,11	2.651,50	10,15	97,88
120D1 PRL 31.01.37 4,20%	22.243,58	3.226,80	14,51	93,39
120O8 PRL 30.07.40 4,90%	20.669,79	2.192,30	10,61	92,63
122V9 PRL 30.07.41 4,70%	21.477,16	5.876,80	27,36	97,11
11991 CUP 31.01.25	2.533,76	331,39	13,08	94,28
12700 CUP 30.07.25	6.103,67	616,50	10,10	91,79
12007 CUP 31.01.26	2.533,76	331,39	13,08	99,23
12718 CUP 30.07.26	4.978,85	587,68	11,80	95,52
12023 CUP 31.01.27	2.533,76	331,39	13,08	99,08
12726 CUP 30.07.27	3.524,04	536,10	15,21	99,46
12031 CUP 31.01.28	2.533,76	331,39	13,08	99,33
12734 CUP 30.07.28	3.524,04	536,10	15,21	91,44
12049 CUP 31.01.29	2.533,76	331,39	13,08	98,25
12742 CUP 30.07.29	3.524,04	536,10	15,21	96,25
12940 CUP 31.01.30	934,23	135,52	14,51	96,55
12759 CUP 30.07.30	3.524,04	536,10	15,21	97,57
12957 CUP 31.01.31	934,23	135,52	14,51	88,02
12767 CUP 30.07.31	3.524,04	536,10	15,21	97,36
12965 CUP 31.01.32	934,23	135,52	14,51	98,72
12775 CUP 30.07.32	3.524,04	536,10	15,21	98,49
12973 CUP 31.01.33	934,23	135,52	14,51	98,30
120P5 CUP 30.07.33	2.022,25	383,63	18,97	96,59
12981 CUP 31.01.34	934,23	135,52	14,51	99,24
120Q3 CUP 30.07.34	2.022,25	383,63	18,97	98,23
12999 CUP 31.01.35	934,23	135,52	14,51	98,67
120R1 CUP 30.07.35	2.022,25	383,63	18,97	98,43
120A7 CUP 31.01.36	934,23	135,52	14,51	98,88
120S9 CUP 30.07.36	2.022,25	383,63	18,97	99,24
120B5 CUP 31.01.37	934,23	135,52	14,51	97,90
120T7 CUP 30.07.37	2.022,25	383,63	18,97	98,67
120U5 CUP 30.07.38	2.022,25	383,63	18,97	99,12
120V3 CUP 30.07.39	2.022,25	383,63	18,97	99,42
120W1 CUP 30.07.40	2.022,25	383,63	18,97	98,78
122W7 CUP 30.07.41	1.009,43	276,21	27,36	97,38
TOTAL	235.571,80	29.213,25	12,40	95,55

En negrita las referencias con más de un 10% segregado

Fuente: Banco de España, Iberclear y Secretaria General del Tesoro y Financiación Internacional.

MERCADO DE DEUDA SEGREGADA**Situación a 30 de Septiembre de 2024**

REFERENCIA	VOLUMEN MÁXIMO SEGREGABLE	VOLUMEN SEGREGADO	% SEGREGADO S/SEGREGABLE	% TERCEROS S/SEGREGADO Abril 24*
TOTAL DEUDA CON CAC's (Solo principales)	974.012,70	14.104,00	1,45	87,72
TOTAL DEUDA CON CAC's (Solo cupones)	195.333,72	11.284,31	5,78	93,56
TOTAL DEUDA SIN CAC's (Principales y cupones)	235.571,80	29.213,25	12,40	95,55
TOTAL DEUDA	1.404.918,22	54.601,56	3,89	93,12

Fuente: Banco de España, Iberclear y Secretaria General del Tesoro y Financiación Internacional.